Мой друг баян

Выпуск 1

МОЙ ДРУГ БАЯН

Выпуск 1

Составитель В. АЛЕХИН

Ноты: Ale07.ru

Всесоюзное издательство
СОВЕТСКИЙ КОМПОЗИТОР
Москва 1977

М $\frac{90701-061}{082(02)-77}$ 245—77

© Издательство «Советский композитор», 1977 г.

ТАНЕЦ С САБЛЯМИ

из балета „Гаянэ“

А. ХАЧАТУРЯН

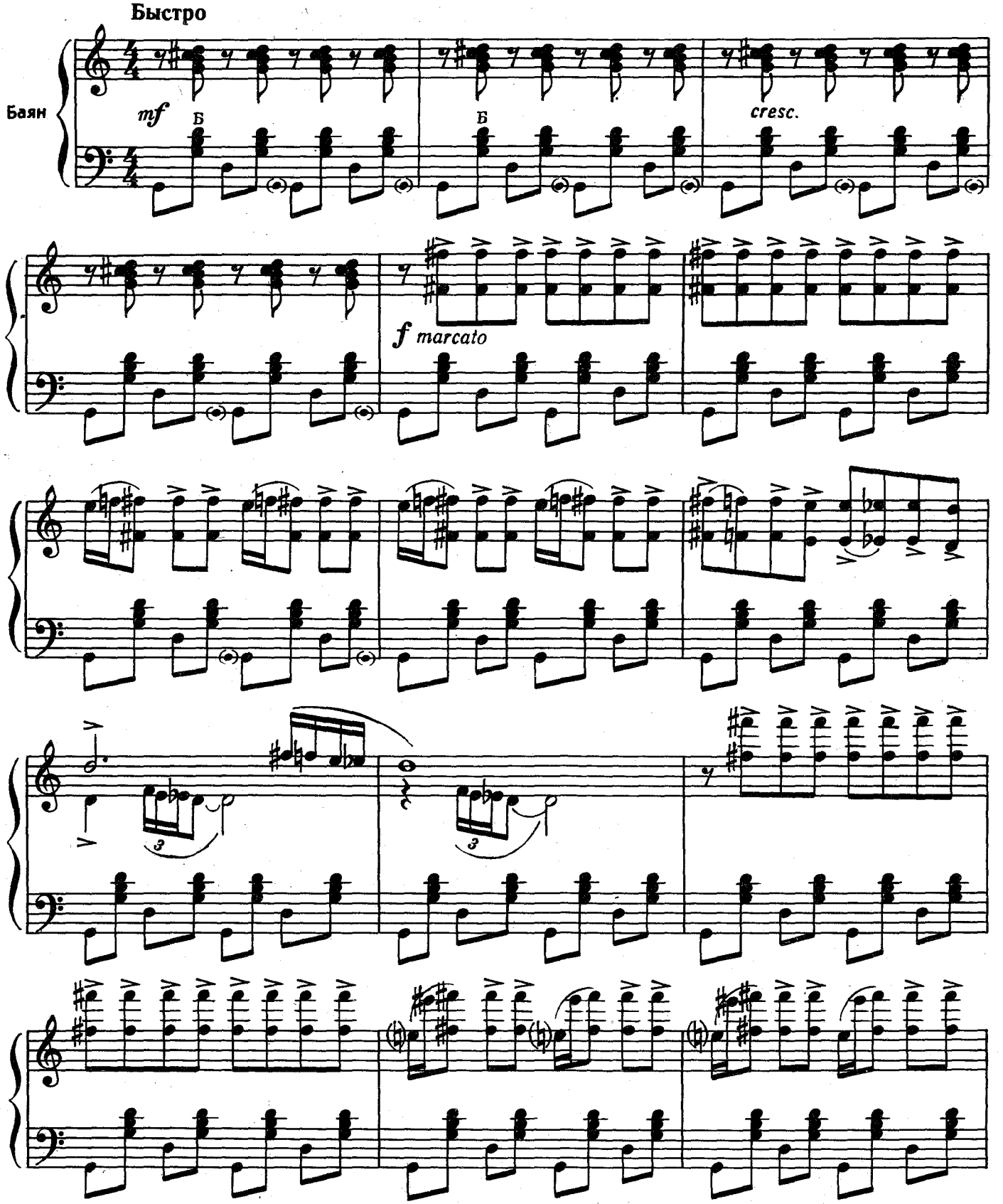

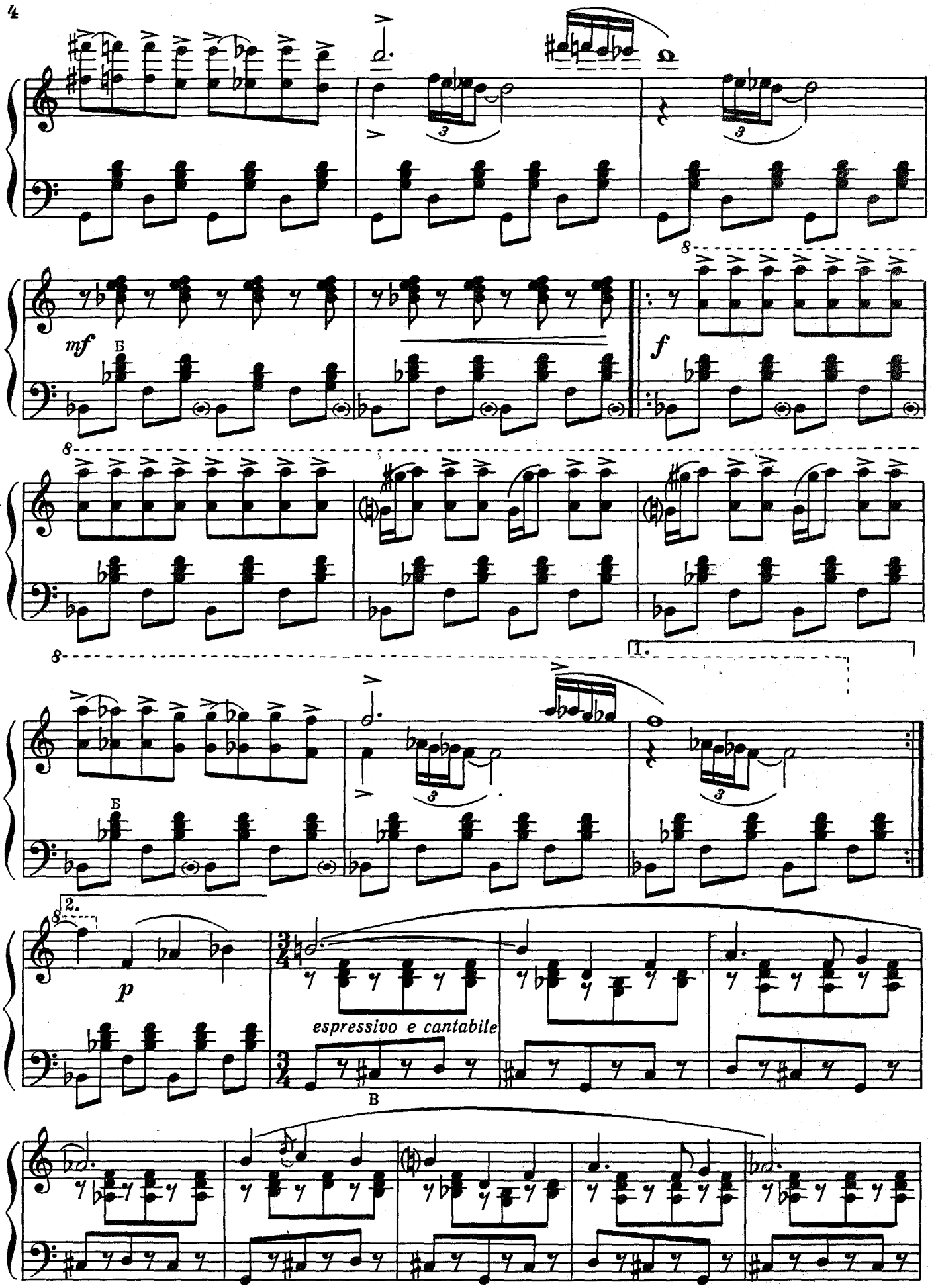
mf
Б
f
1.
Б
2.
p
espressivo e cantabile
В

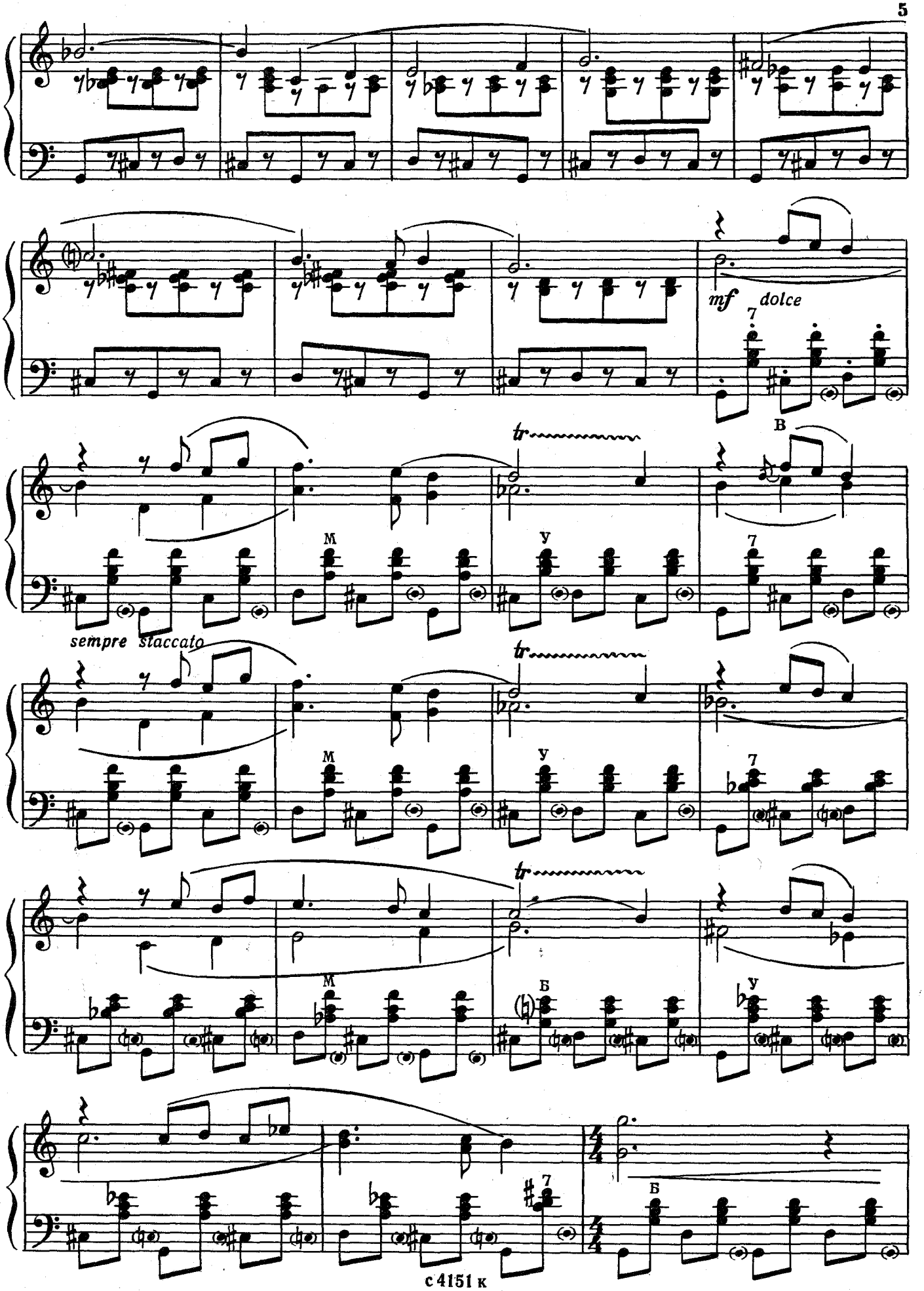
mf dolce
sempre staccato

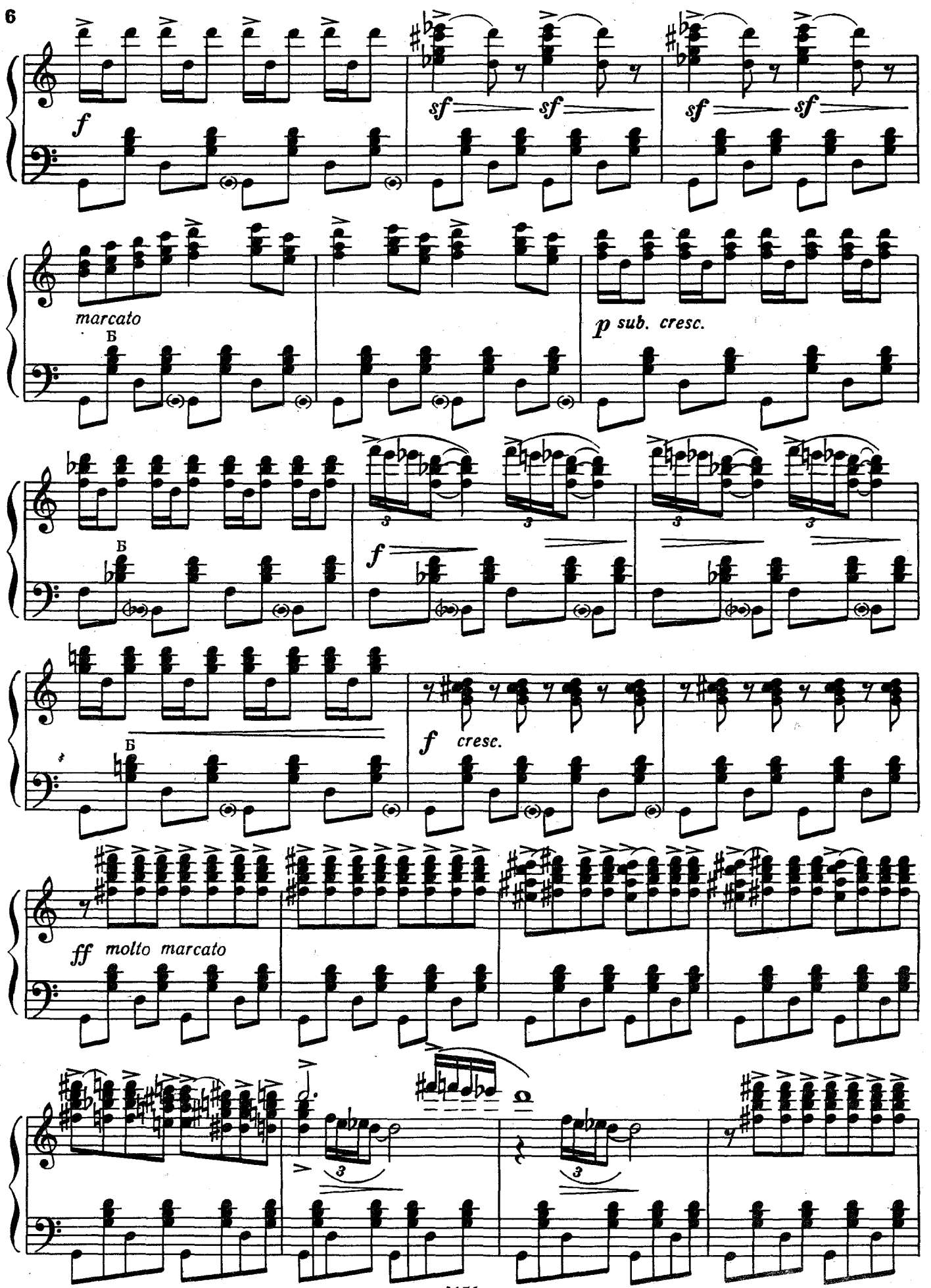
f
sf sf
sf sf
marcato
Б
p sub. cresc.
Б
f
Б
f cresc.
ff molto marcato

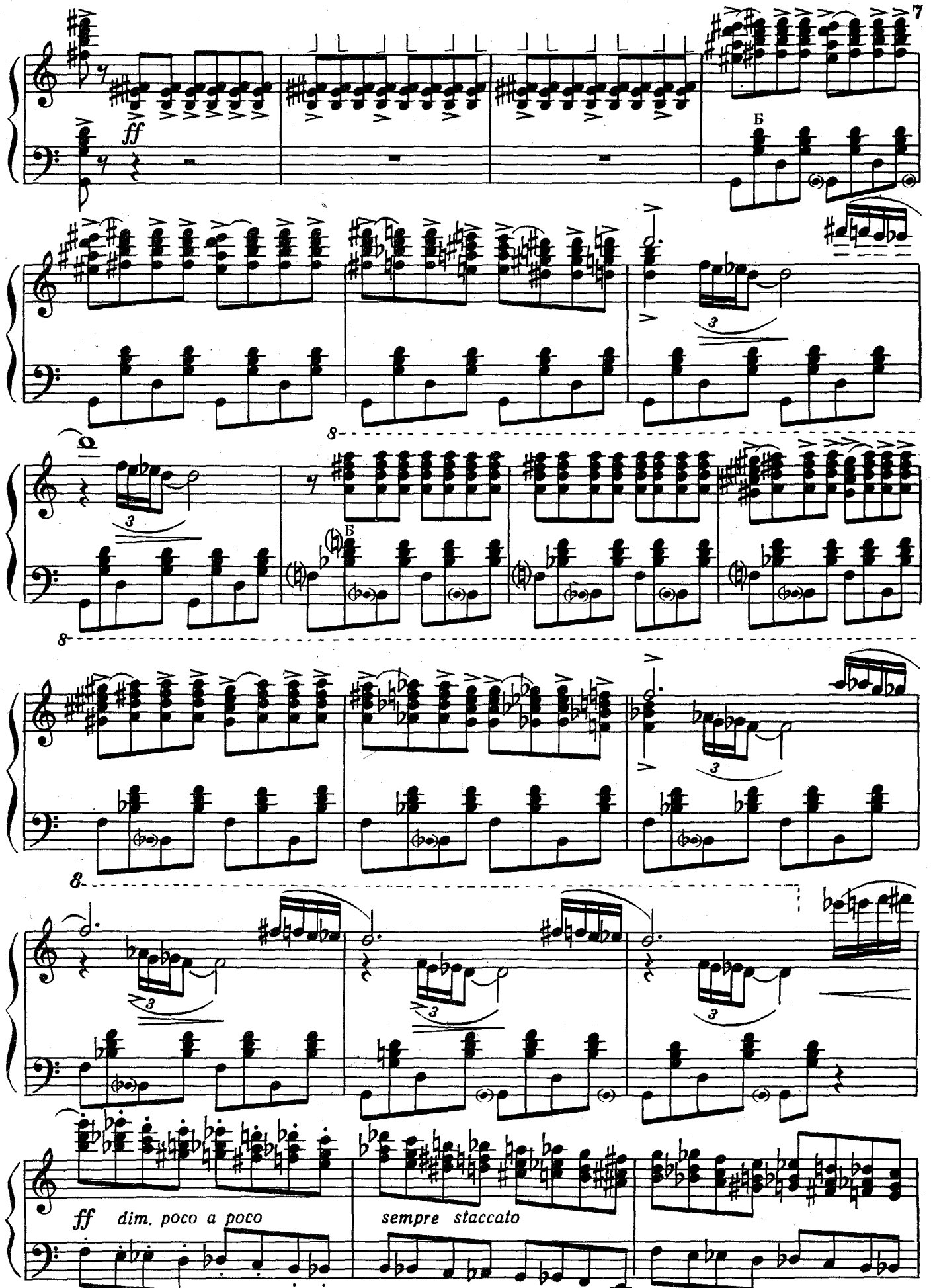
ff
Б
8
Б
8
8
ff dim. poco a poco
sempre staccato

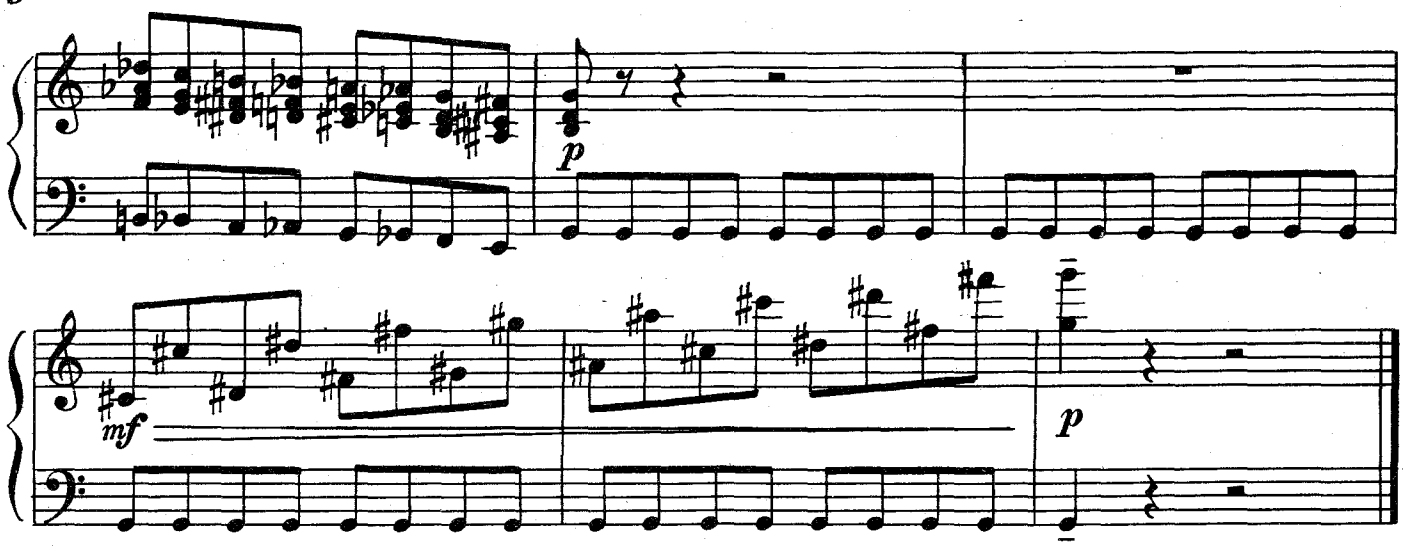

ВАЛЬС

Л. АЛЕКСАНДРОВ

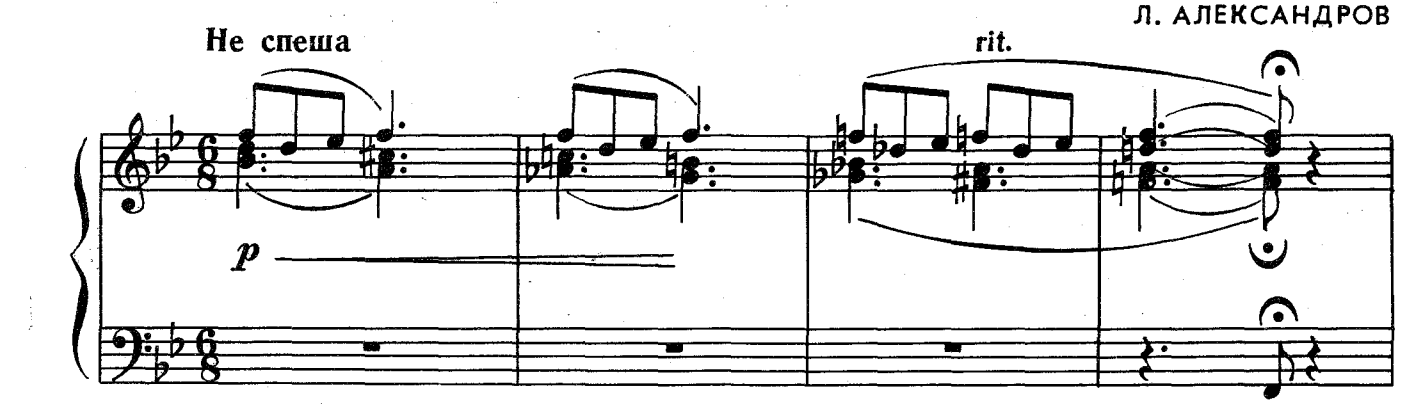

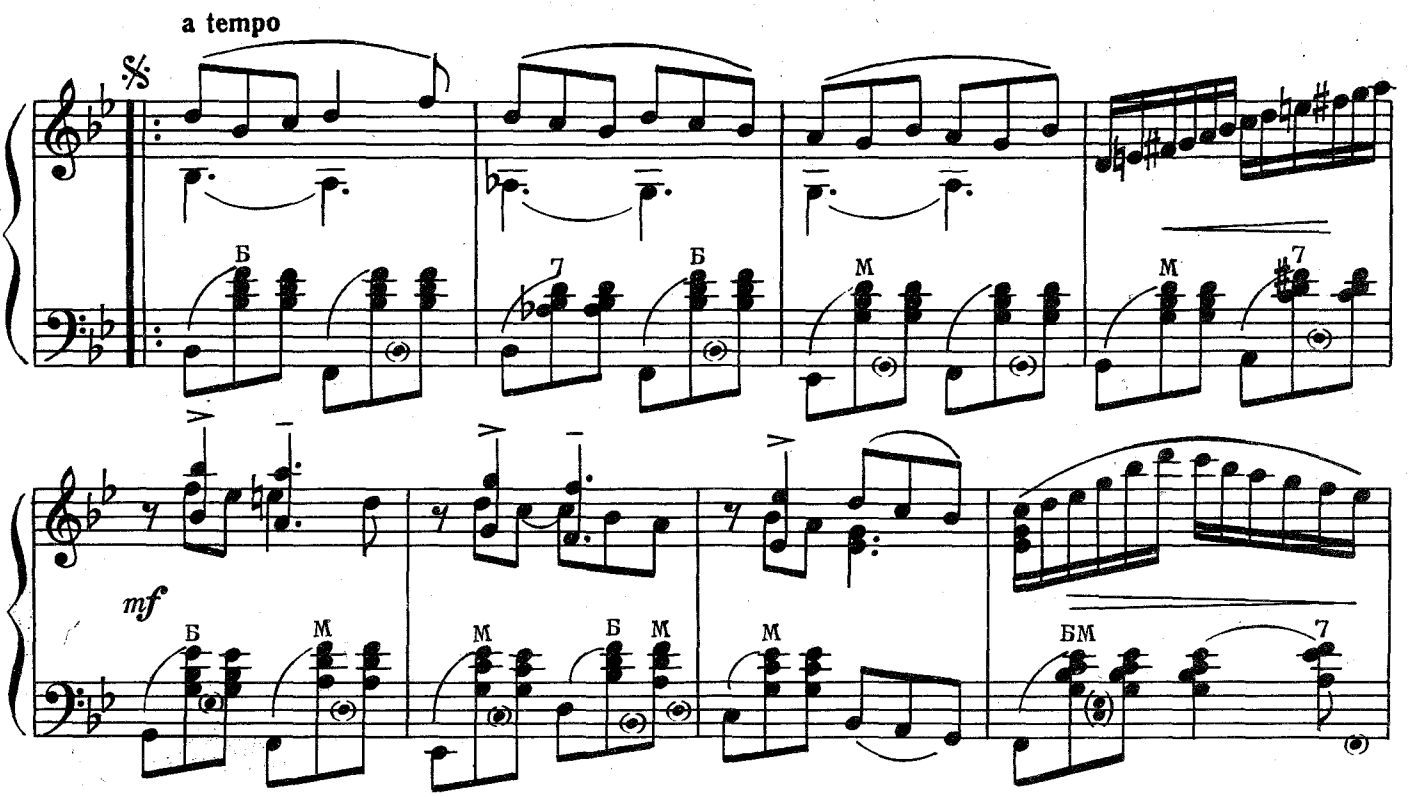

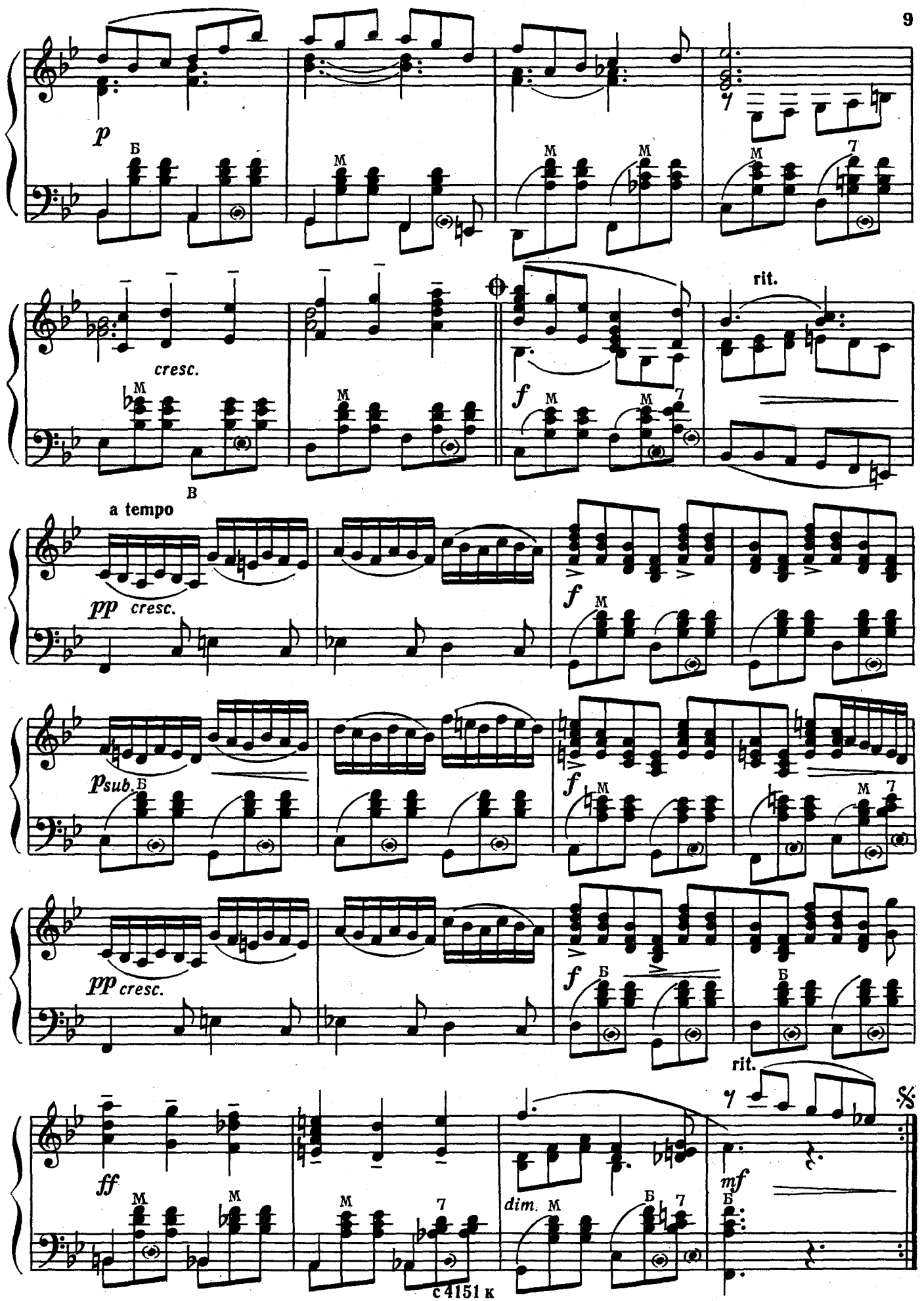
p
Б
M
M
M
M
7
cresc.
M
M
f
M
M
7
rit.
В
a tempo
pp cresc.
f
M
psub.
Б
f
M
M
7
pp cresc.
f
Б
Б
rit.
ff
M
M
M
7
dim.
M
Б
7
mf
Б

Окончание

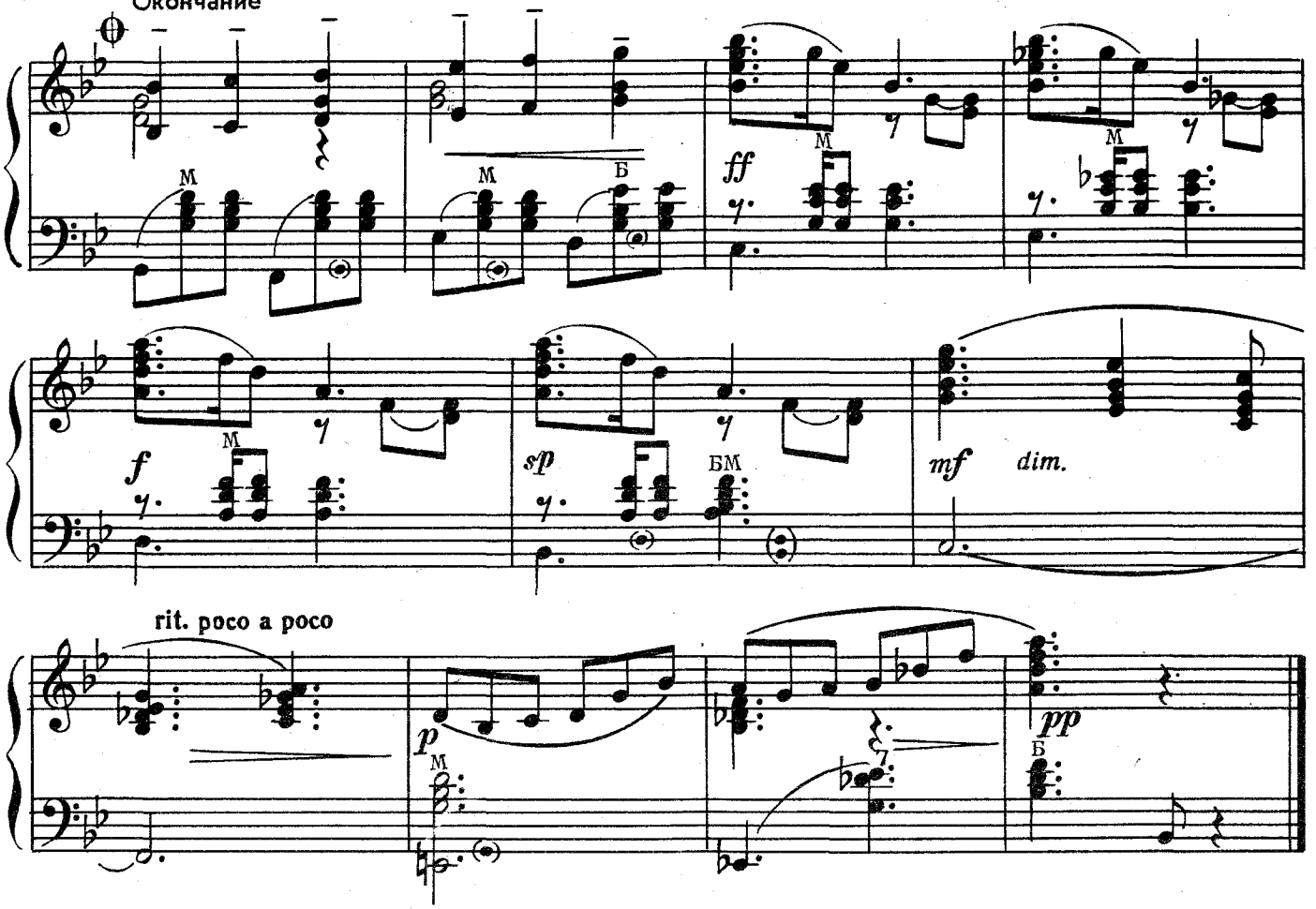

ТОВАРИЩ ГИТАРА

Э. КОЛМАНОВСКИЙ

Неторопливо

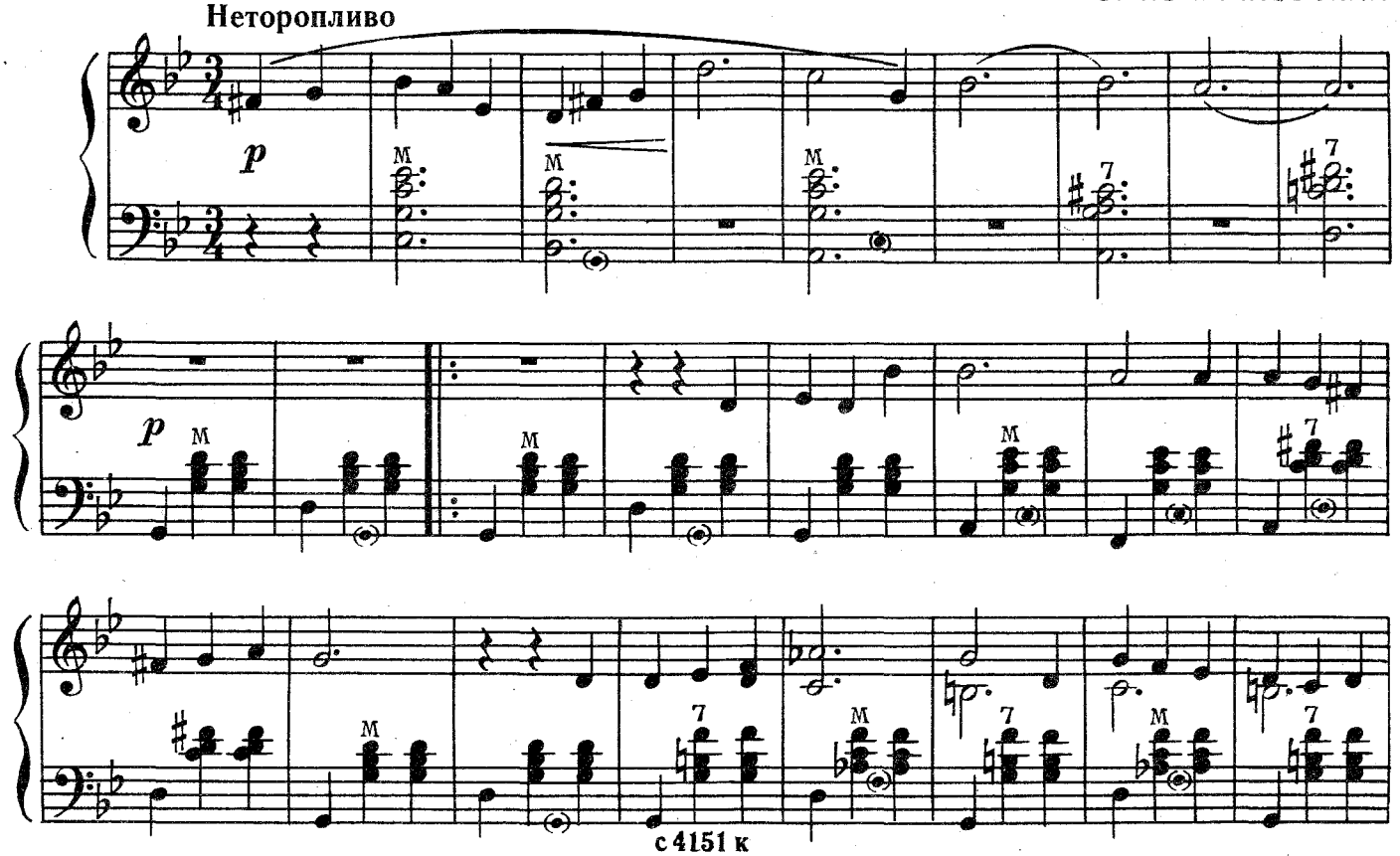

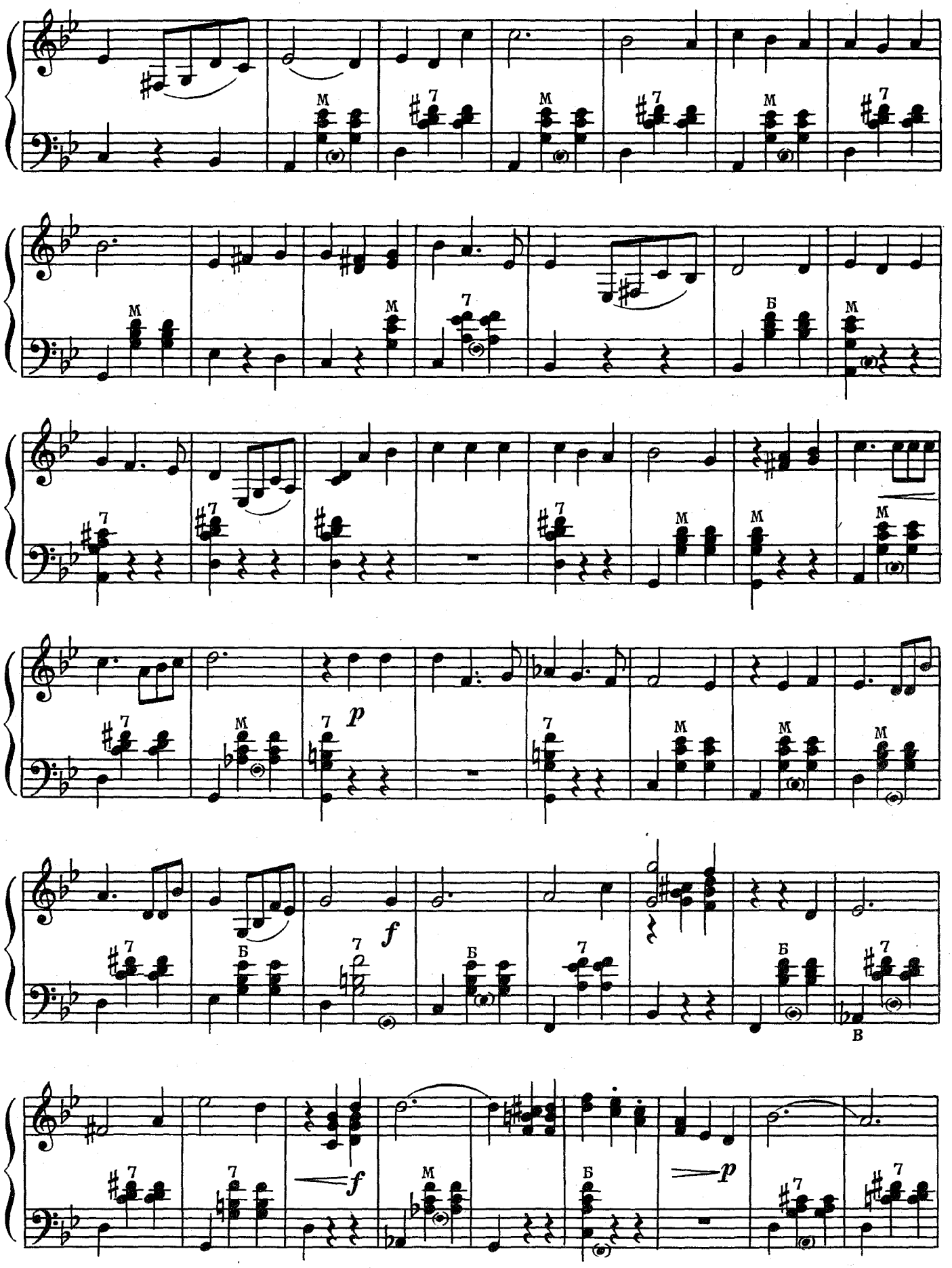

с 4151 к

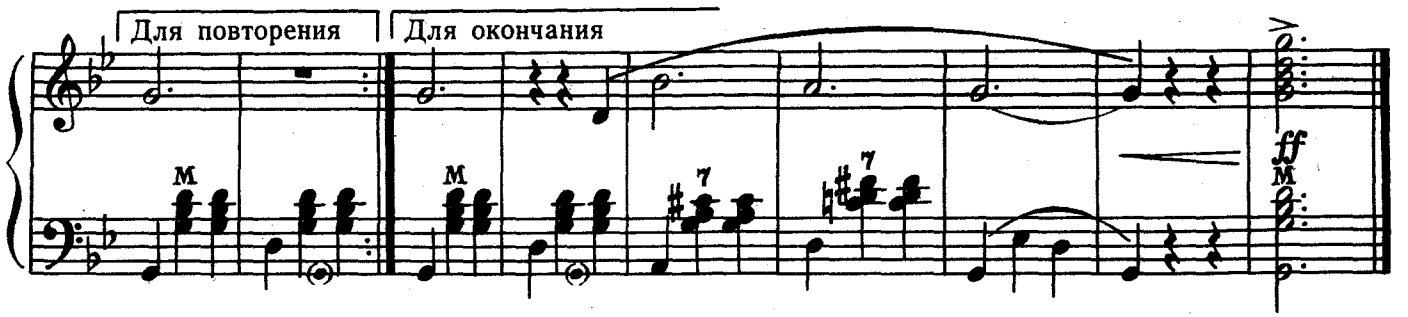

Я КАЛИНУШКУ ЛОМАЛА

Русская народная песня

Обработка С. Туликова

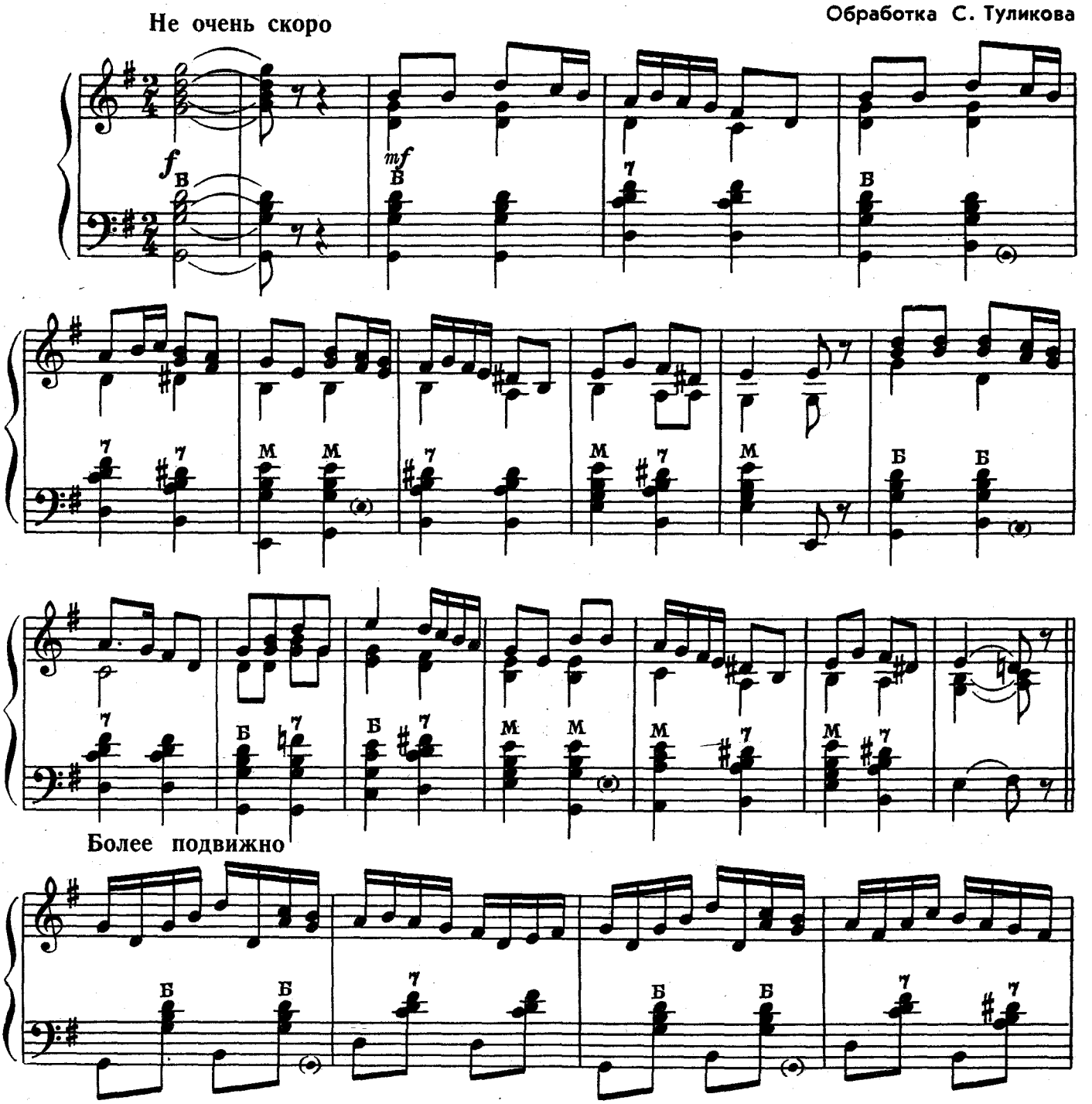

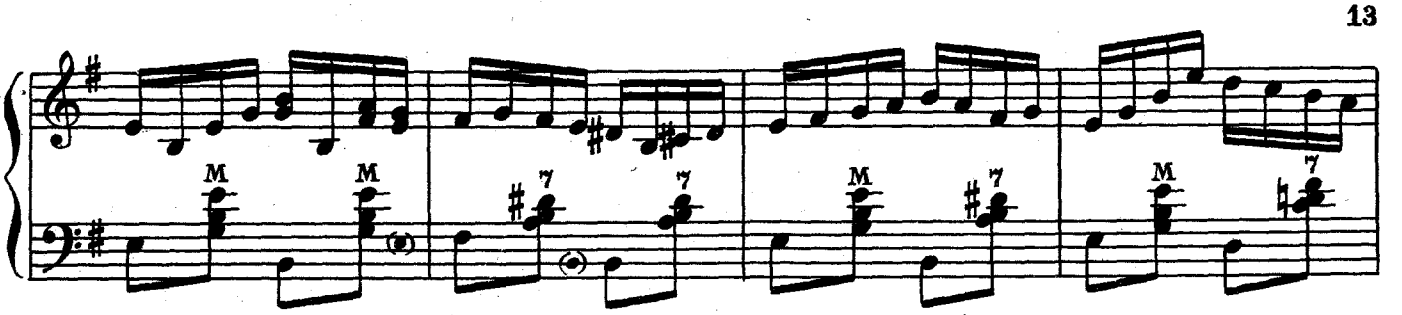

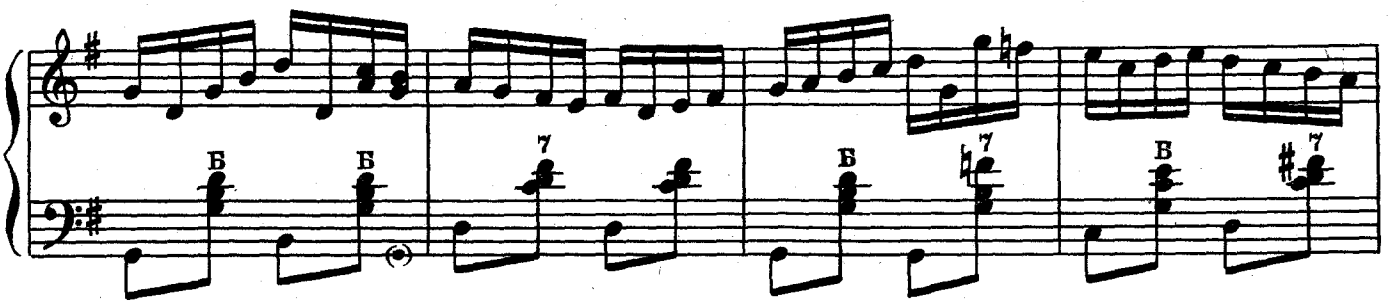

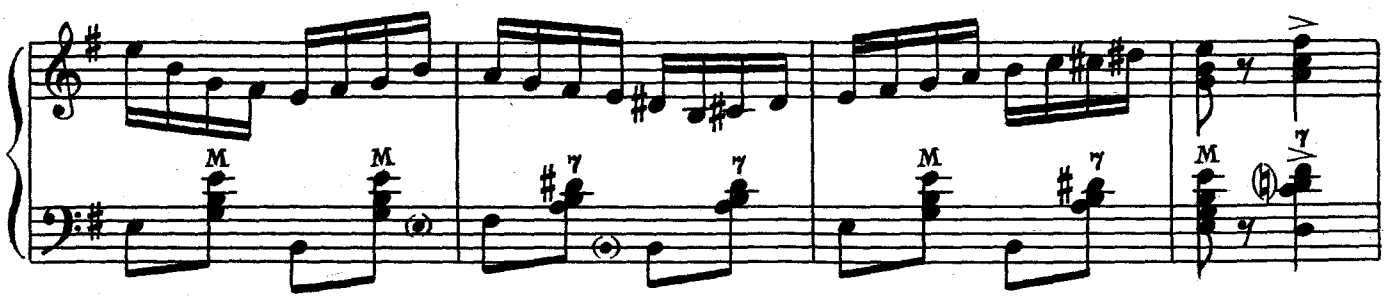

Оживленно

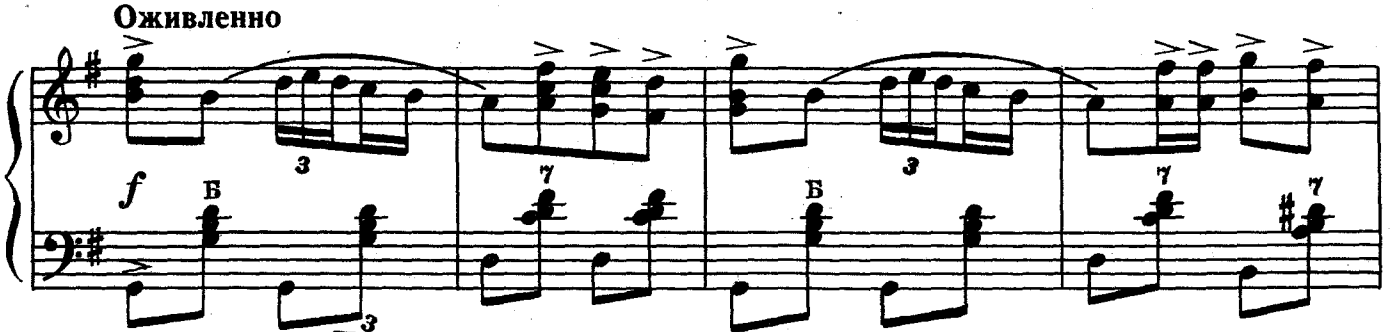

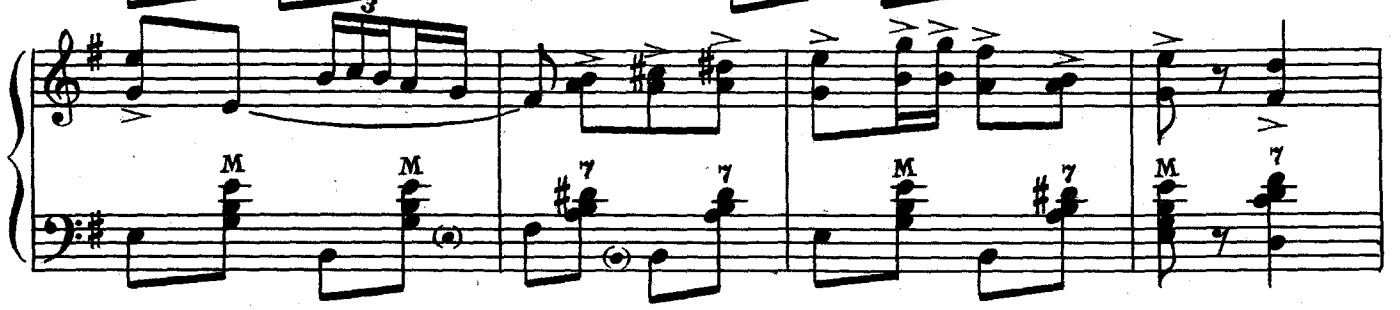

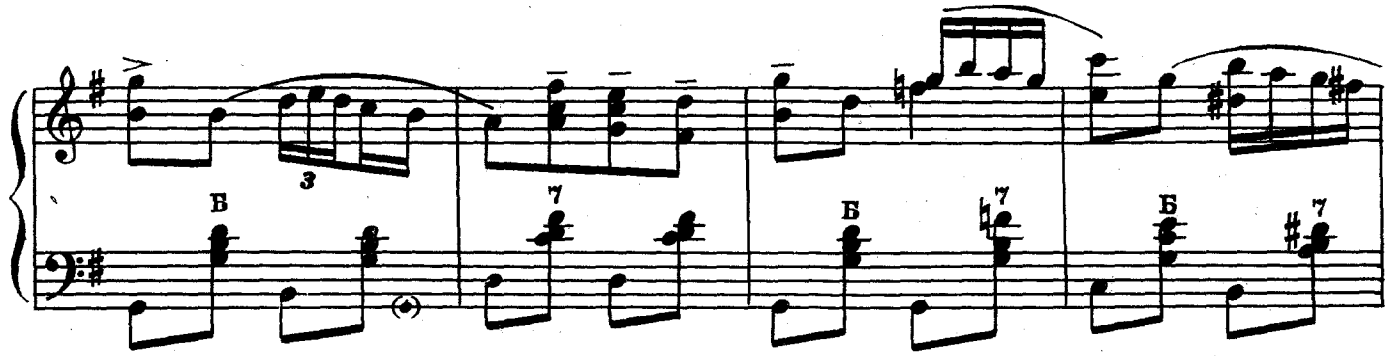

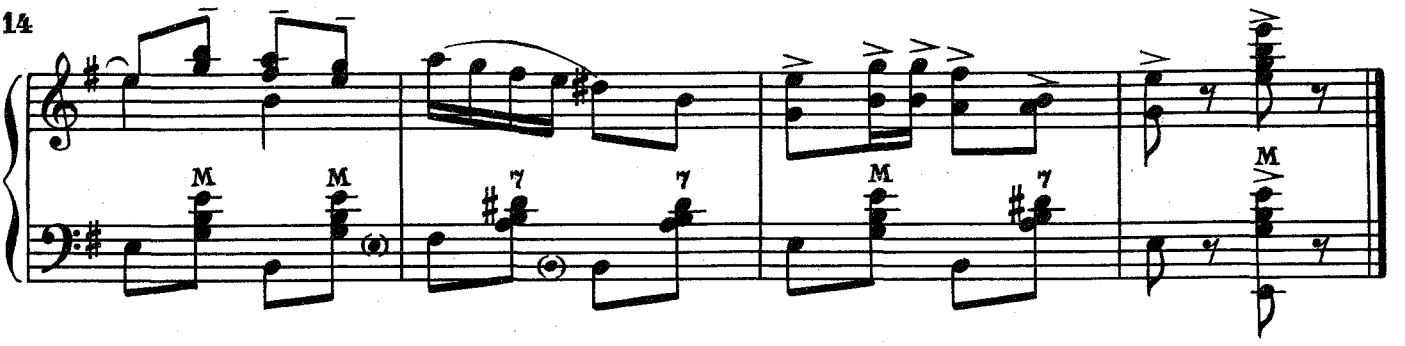

БЛИНЫ

Русская народная песня

Легко, игриво

Обработка А. Шустова

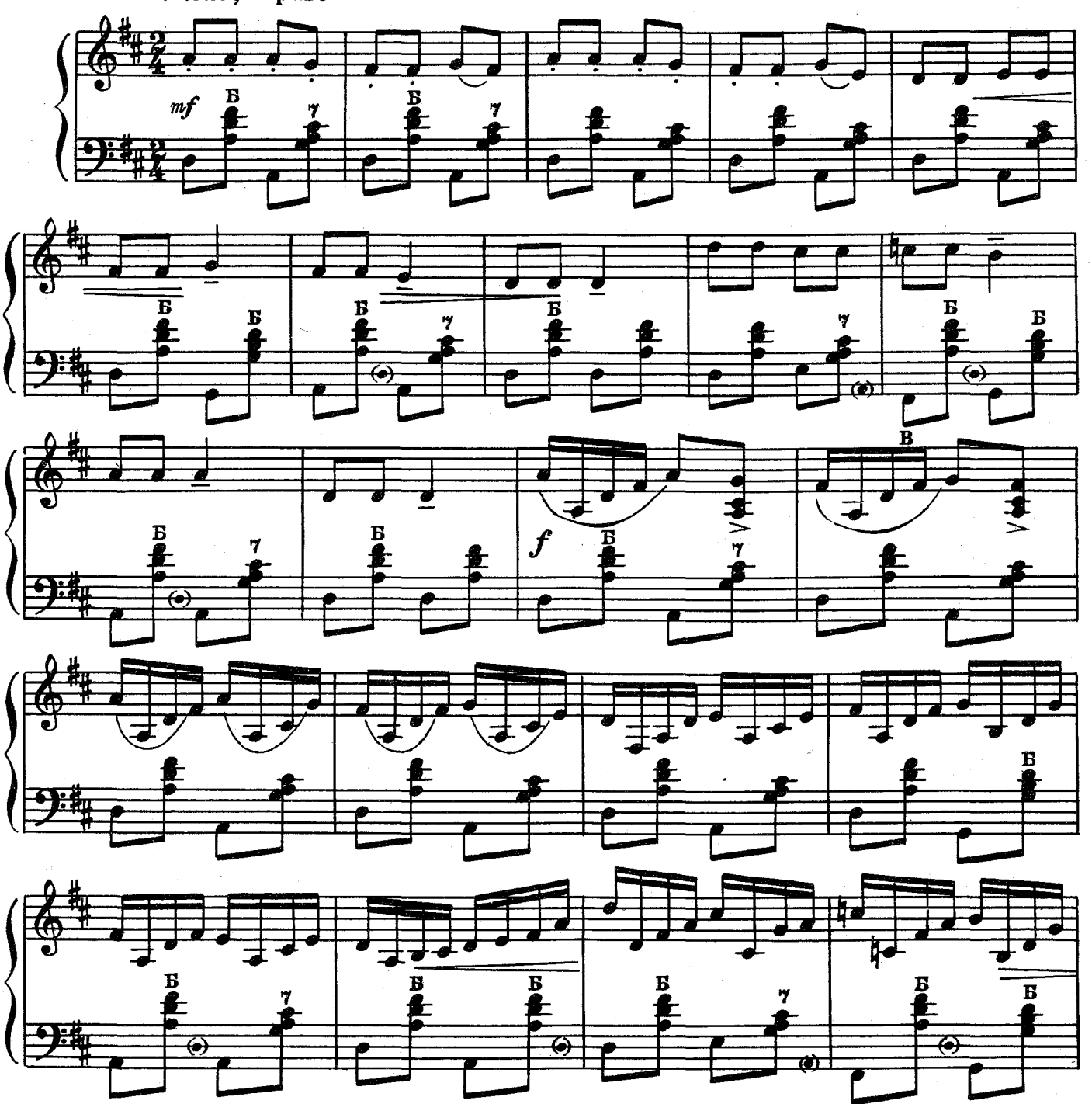

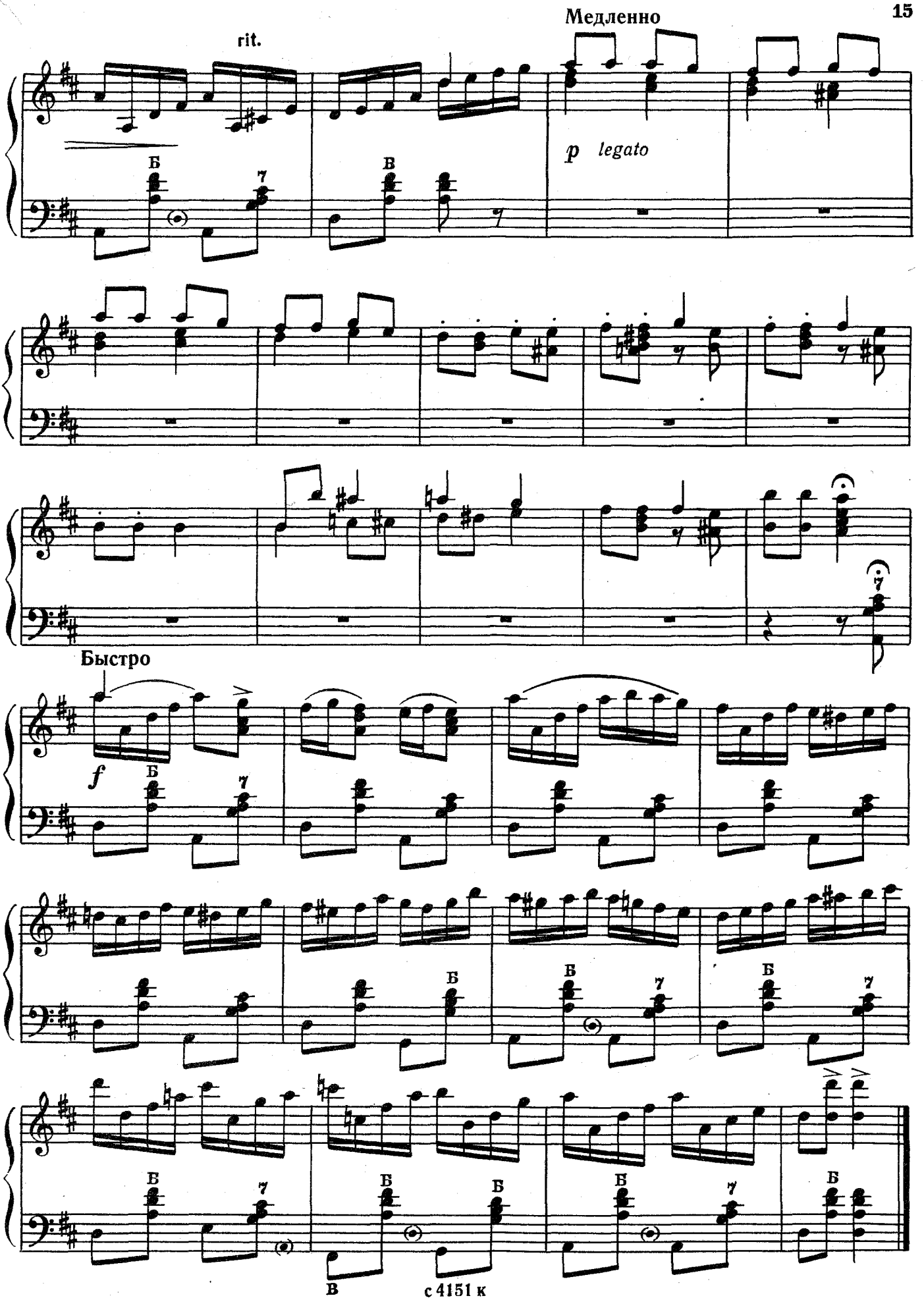
Медленно
rit.
p legato
Быстро
f

ПО СТАРОЙ КАЛУЖСКОЙ ДОРОГЕ

Русская народная песня

В спокойном движении

Обработка Ю. Соловьева

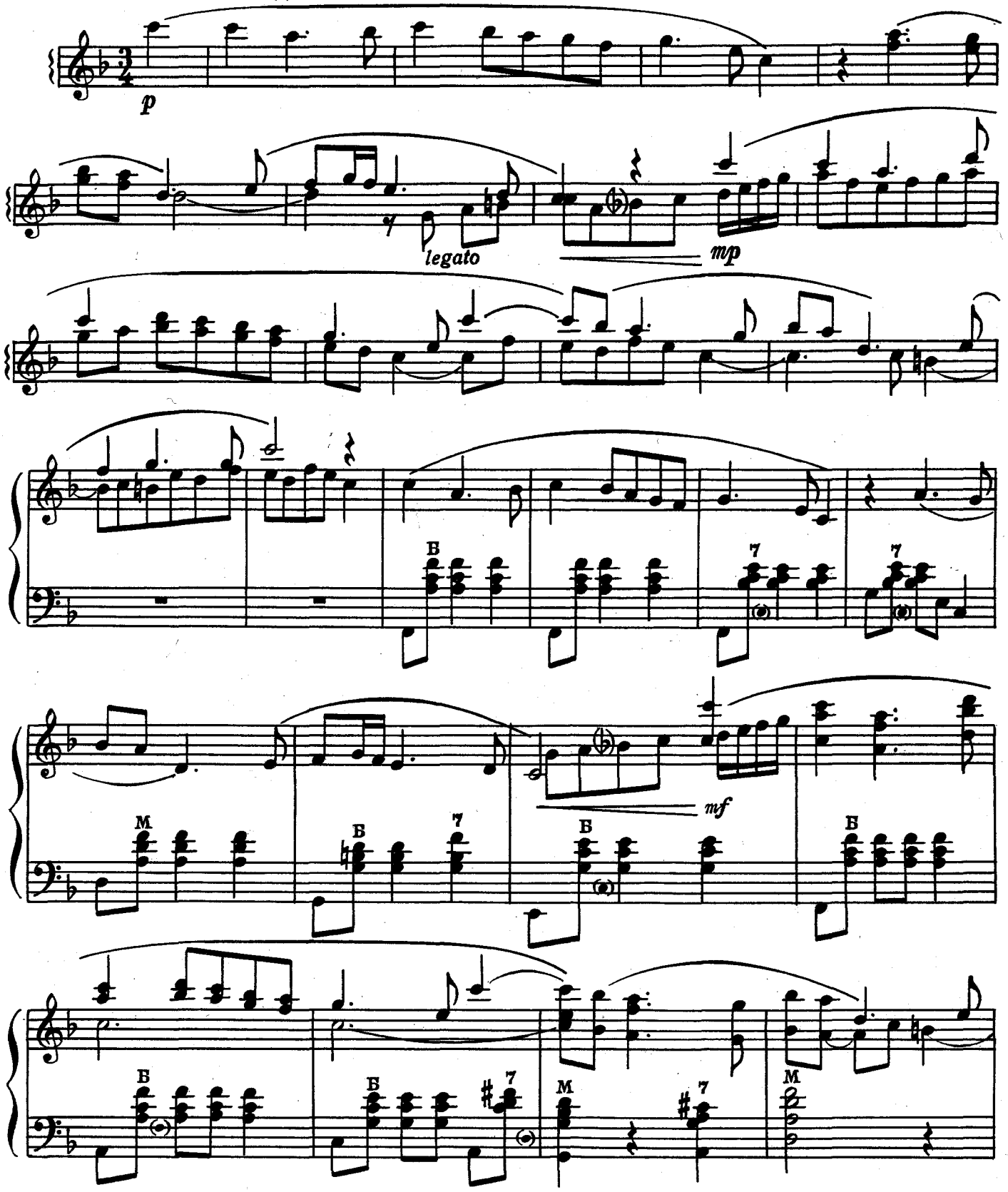

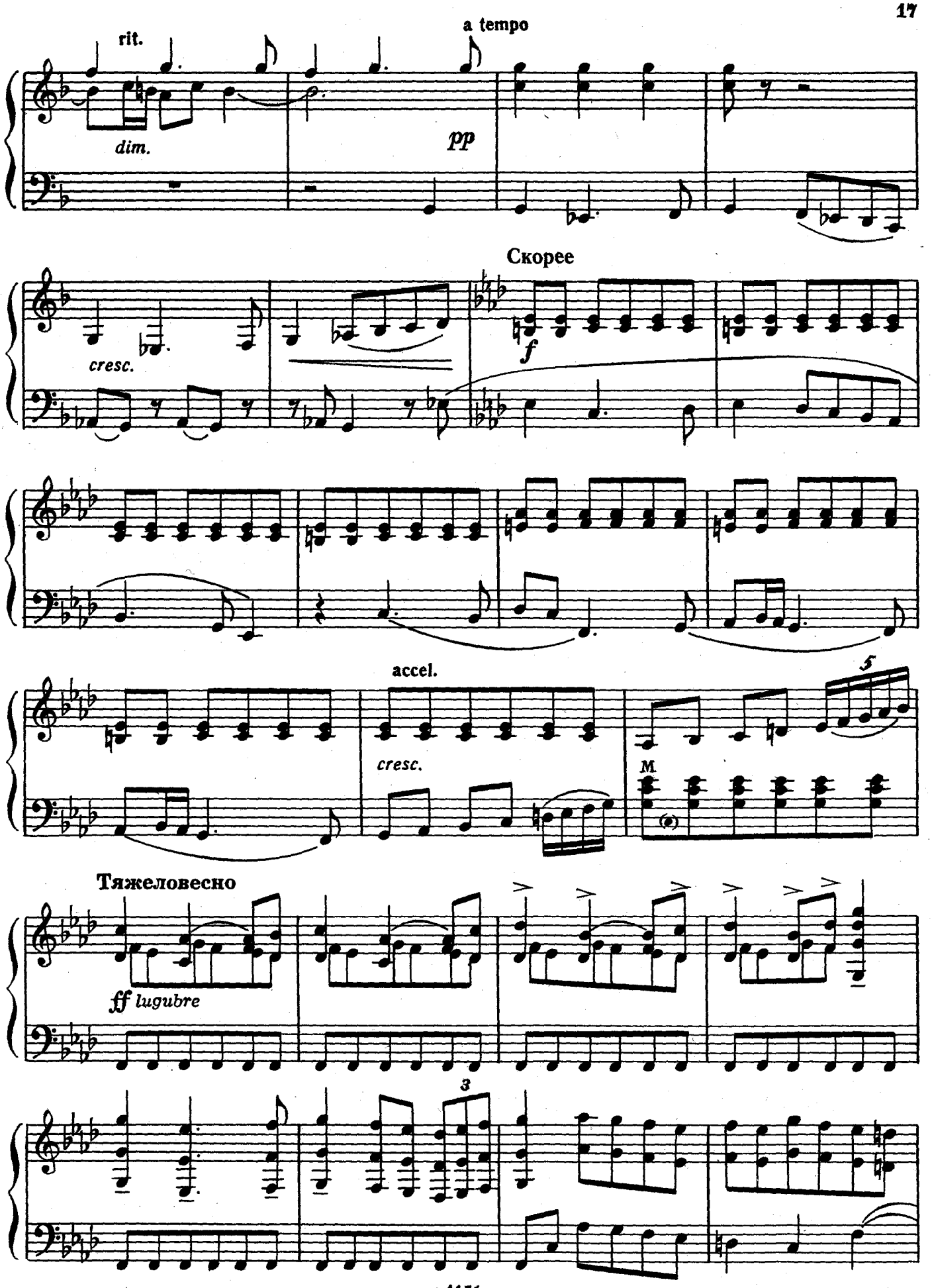
rit.
a tempo
dim.
pp
Скорее
cresc.
f
accel.
cresc.
M
Тяжеловесно
ff lugubre

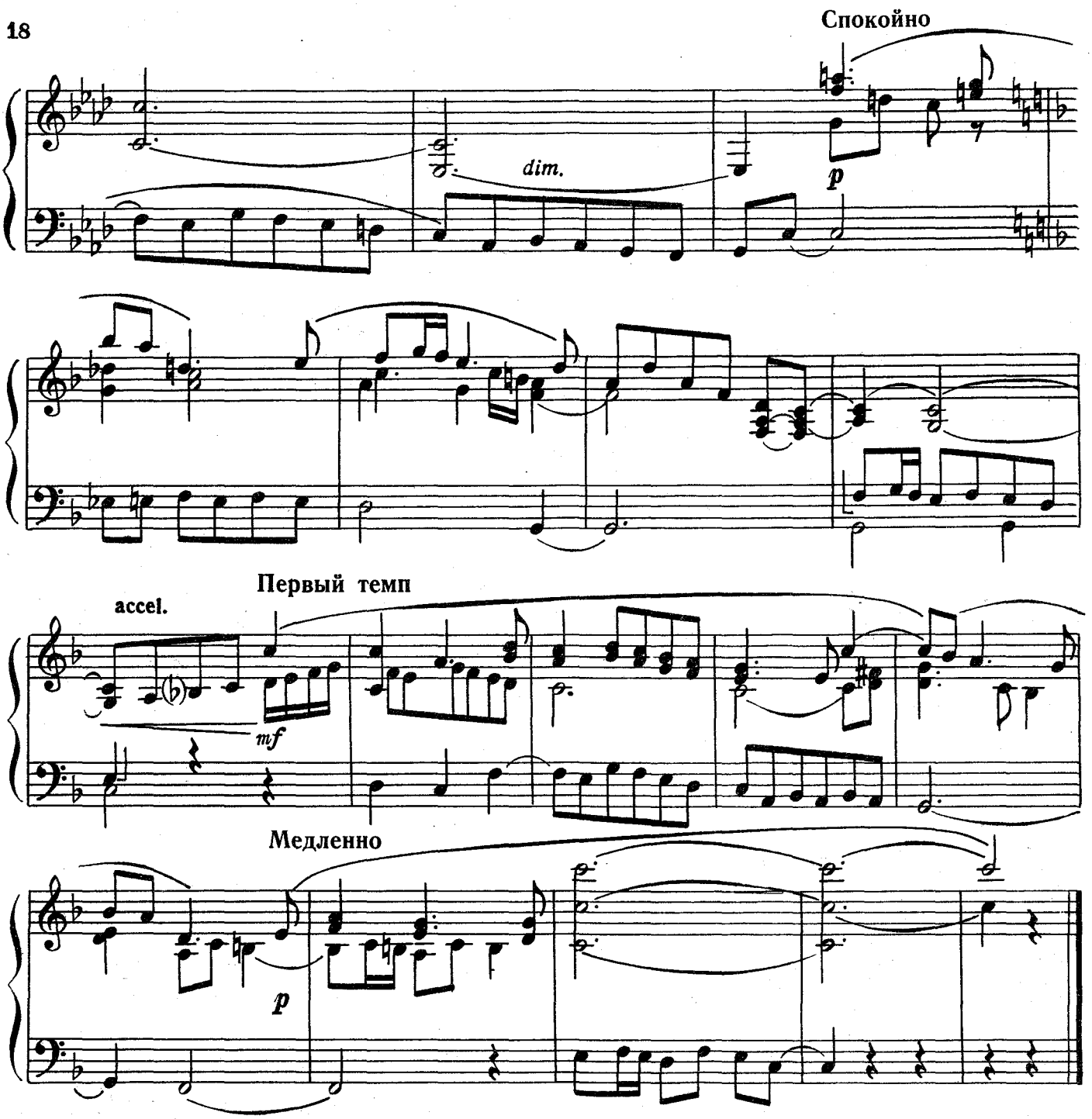

КАК У НАШИХ У ВОРОТ

Русская народная песня

Обработка И. Савинцева

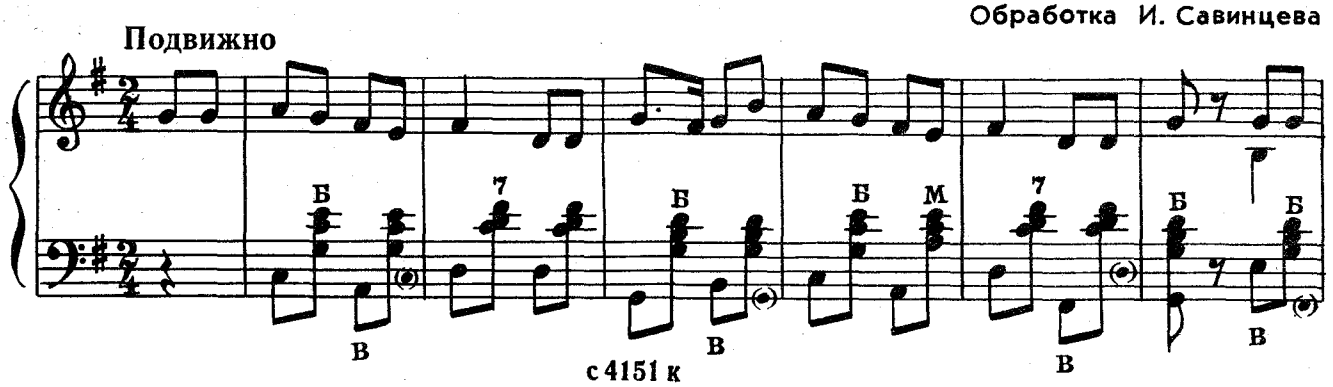

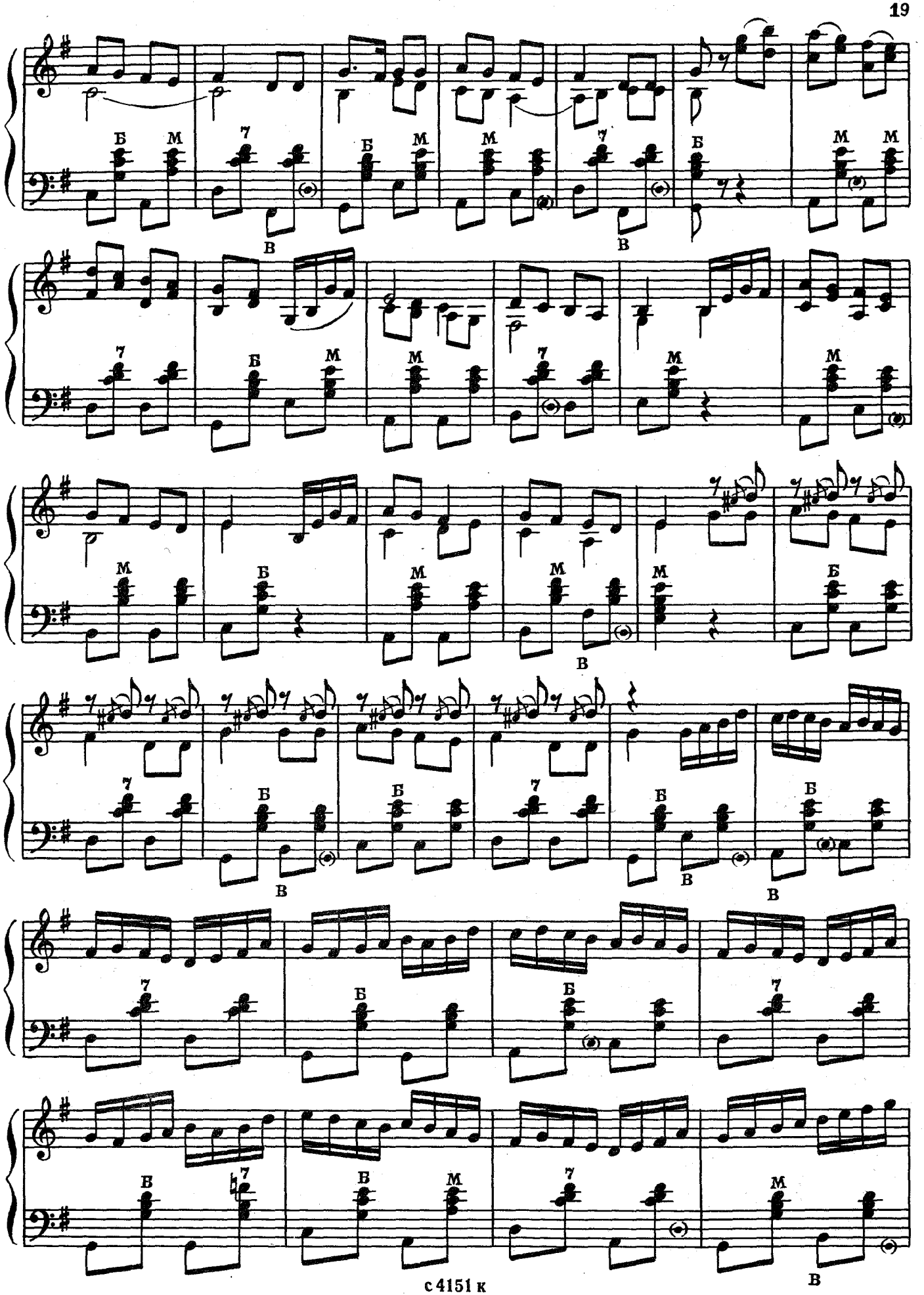
Б М 7 Б М М 7 Б М М
В В
7 Б М М 7 М М
М Б М М М Б
В
7 Б Б 7 Б Б
В В В
7 Б Б 7
Б 7 Б М 7 М
В

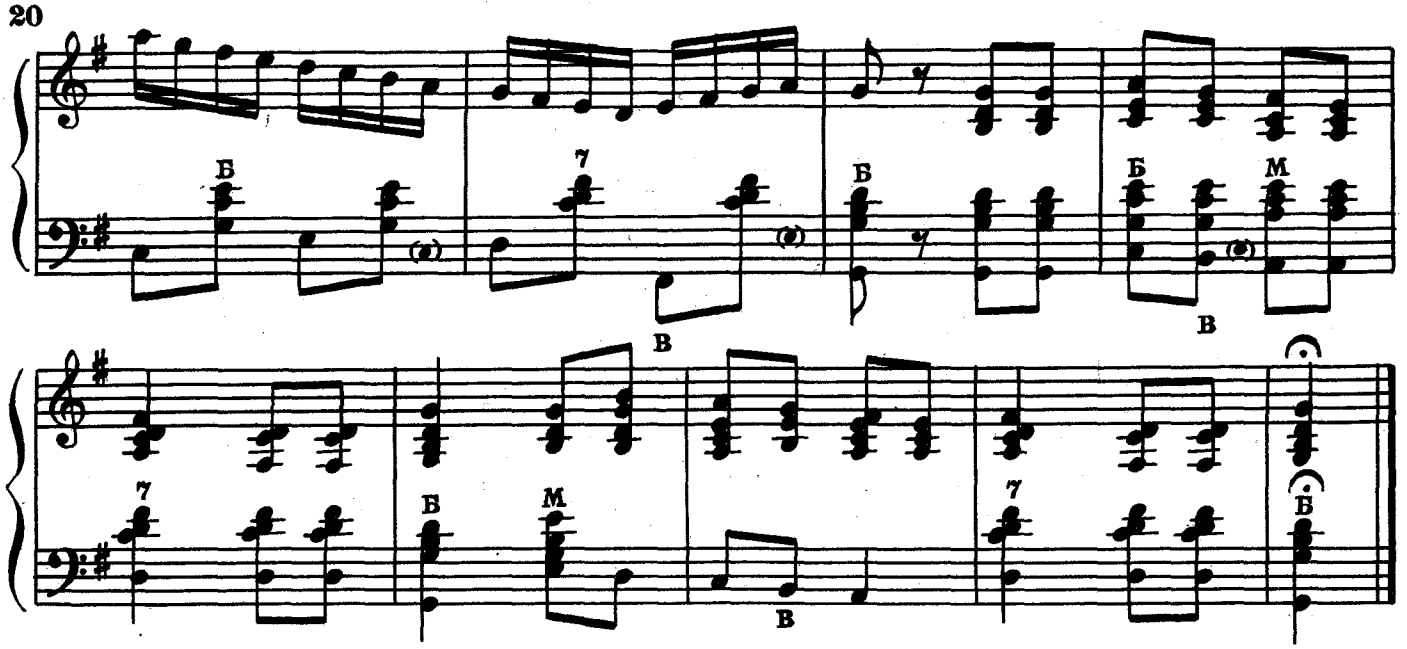

КАК НА РЕЧКЕ, НА ЛУЖОЧКЕ

Русская народная песня

Обработка А. Черных

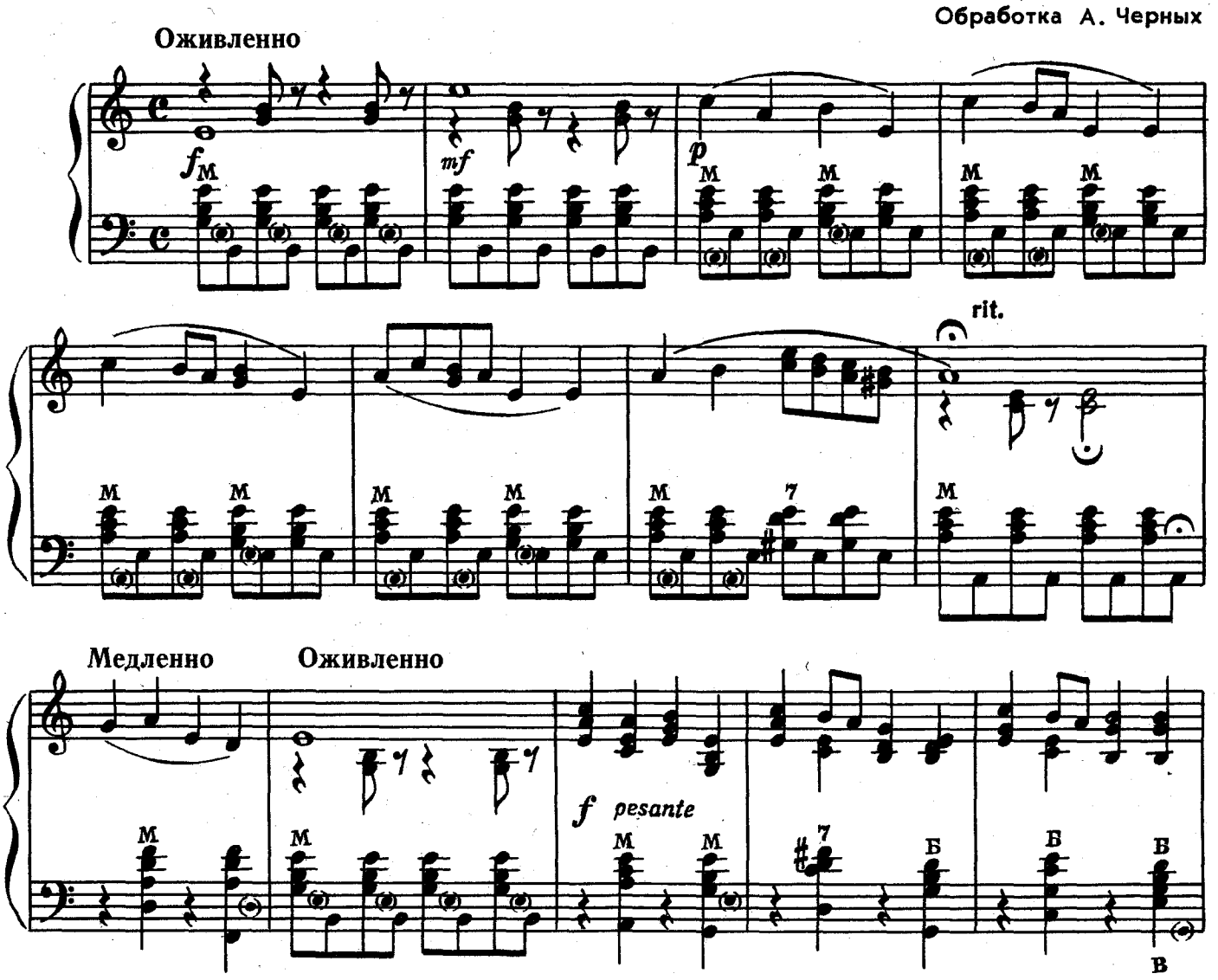

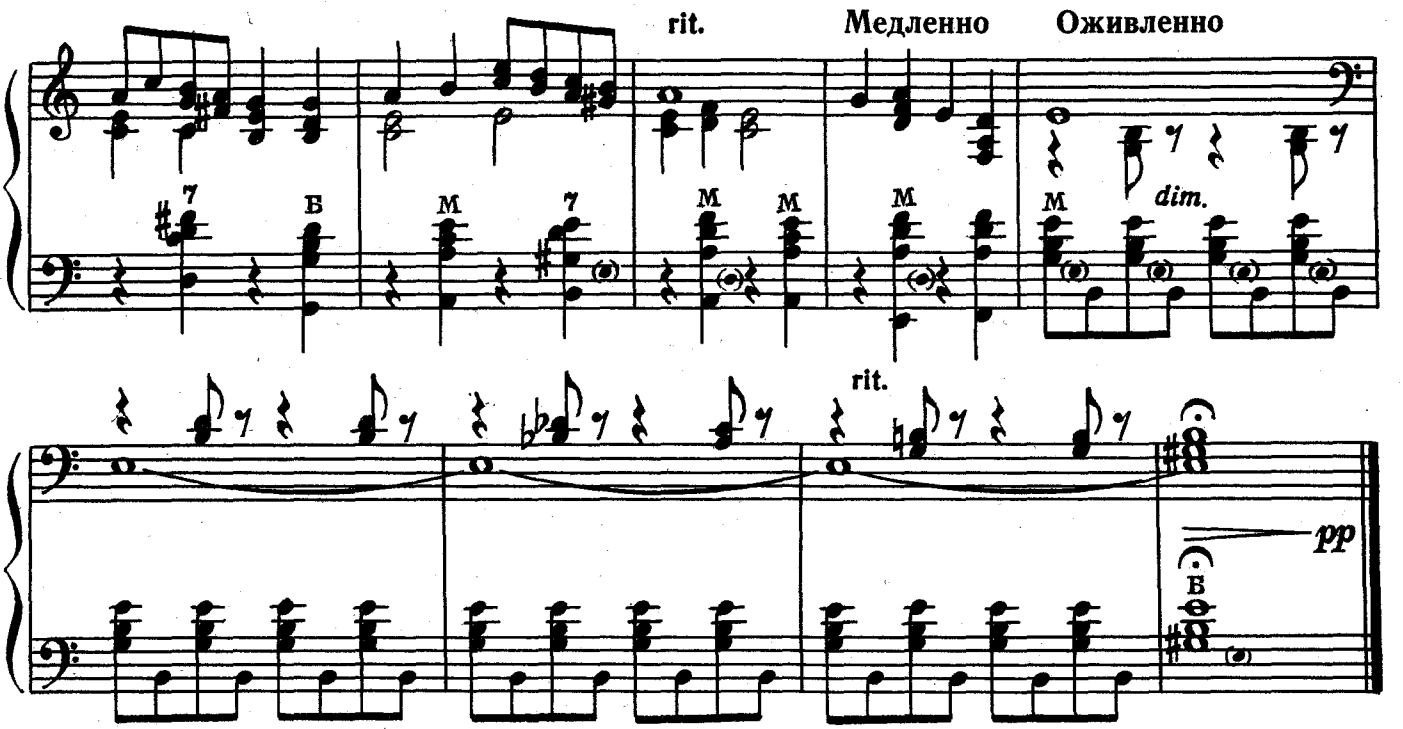

ВОТ НА ПУТИ СЕЛО БОЛЬШОЕ

Русская народная песня

Обработка Н. Иванова

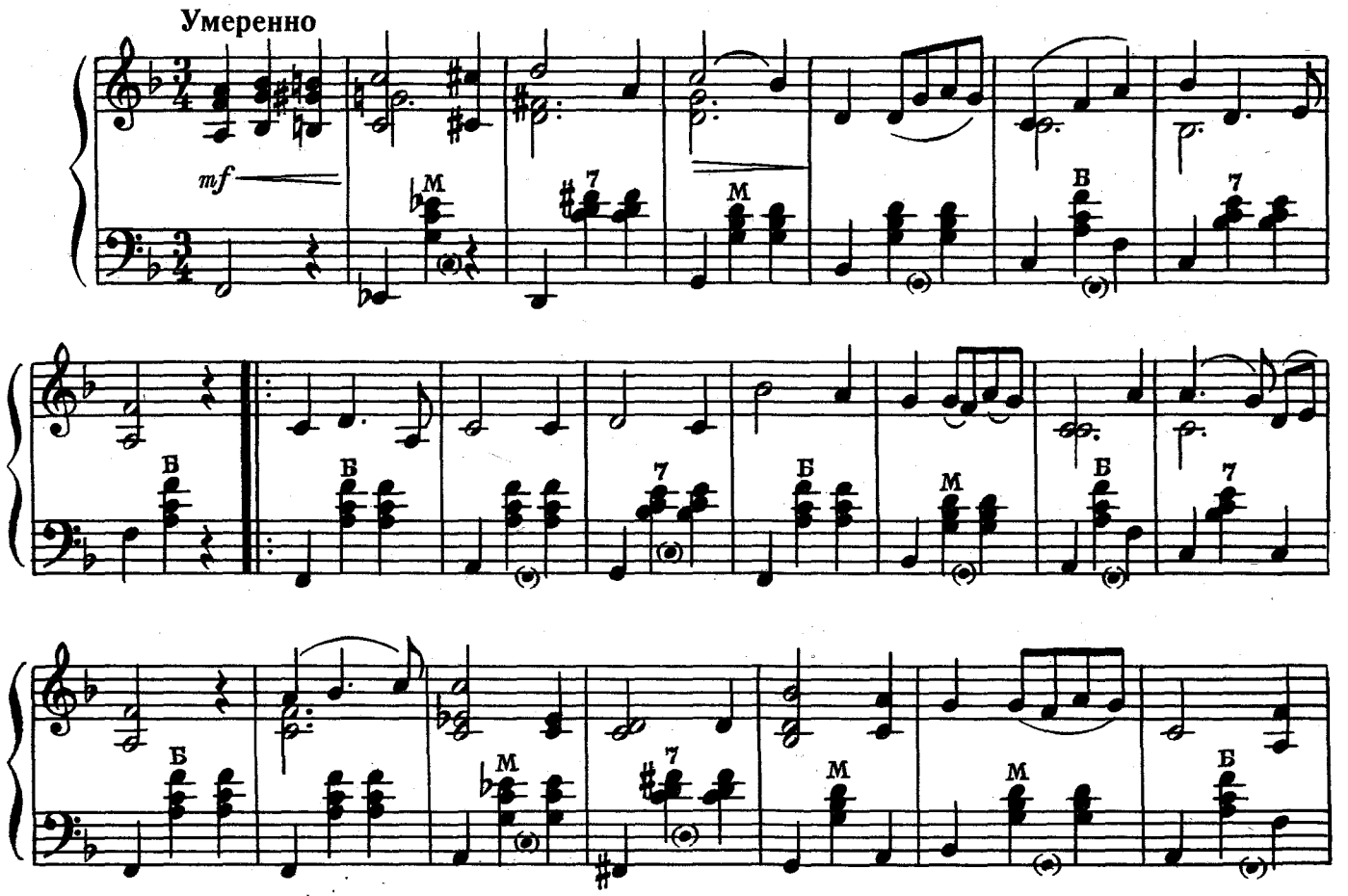

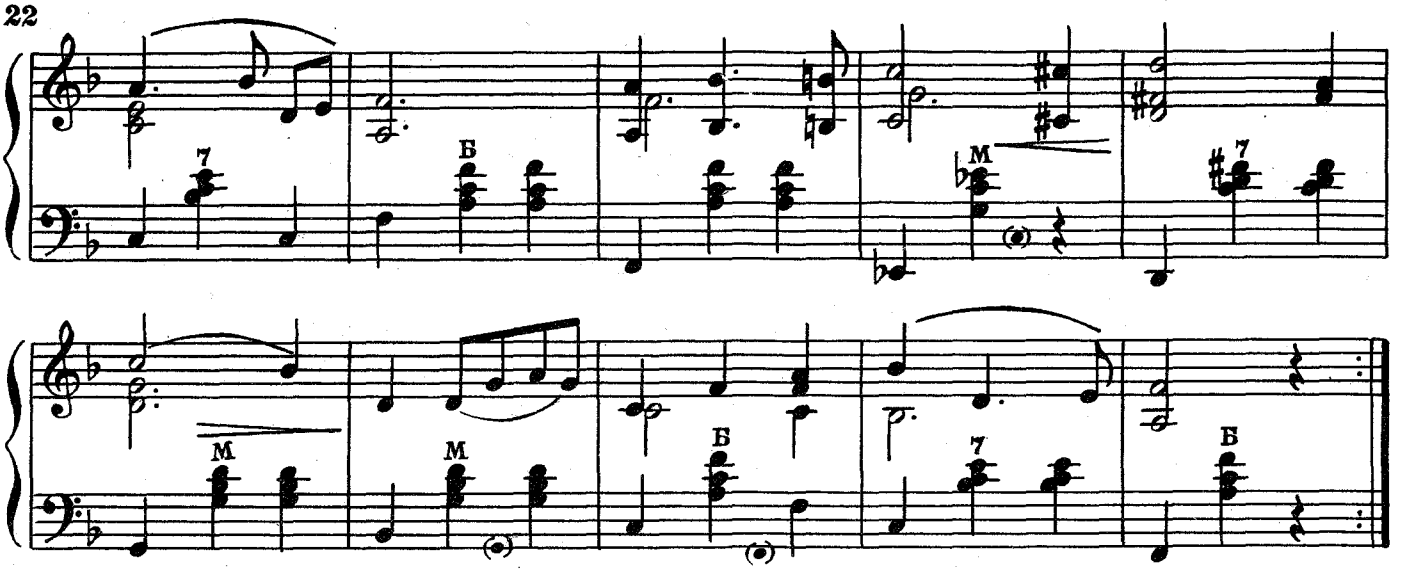

В ДЕНЬ НАШЕЙ СВАДЬБЫ

Шведская народная песня

Обработка В. Алехина

Умеренно

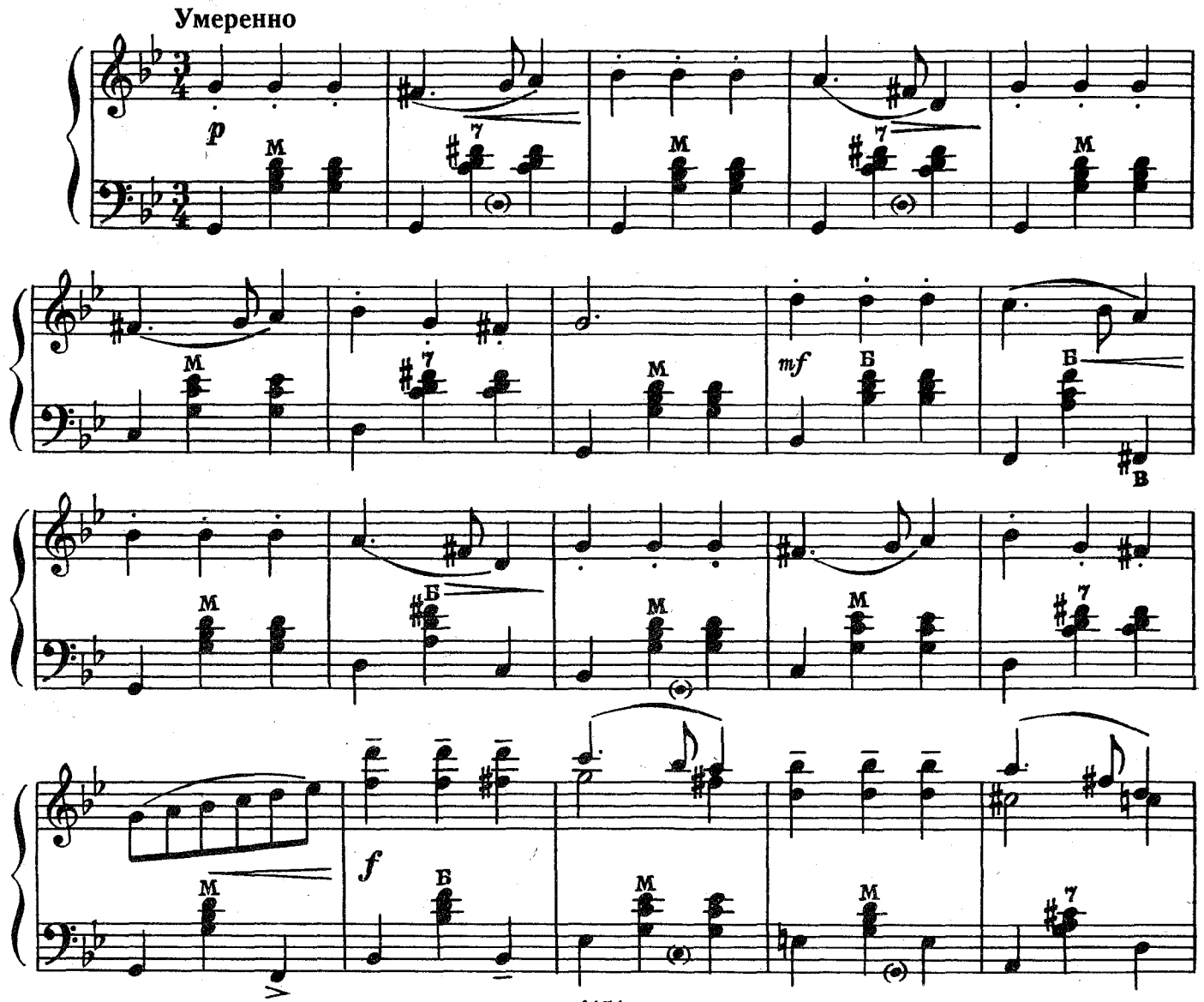

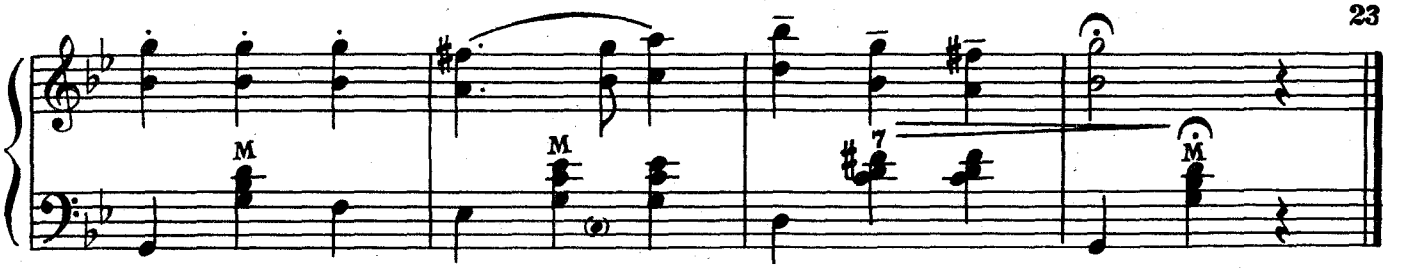

КАЛИТКА

А. ОБУХОВ

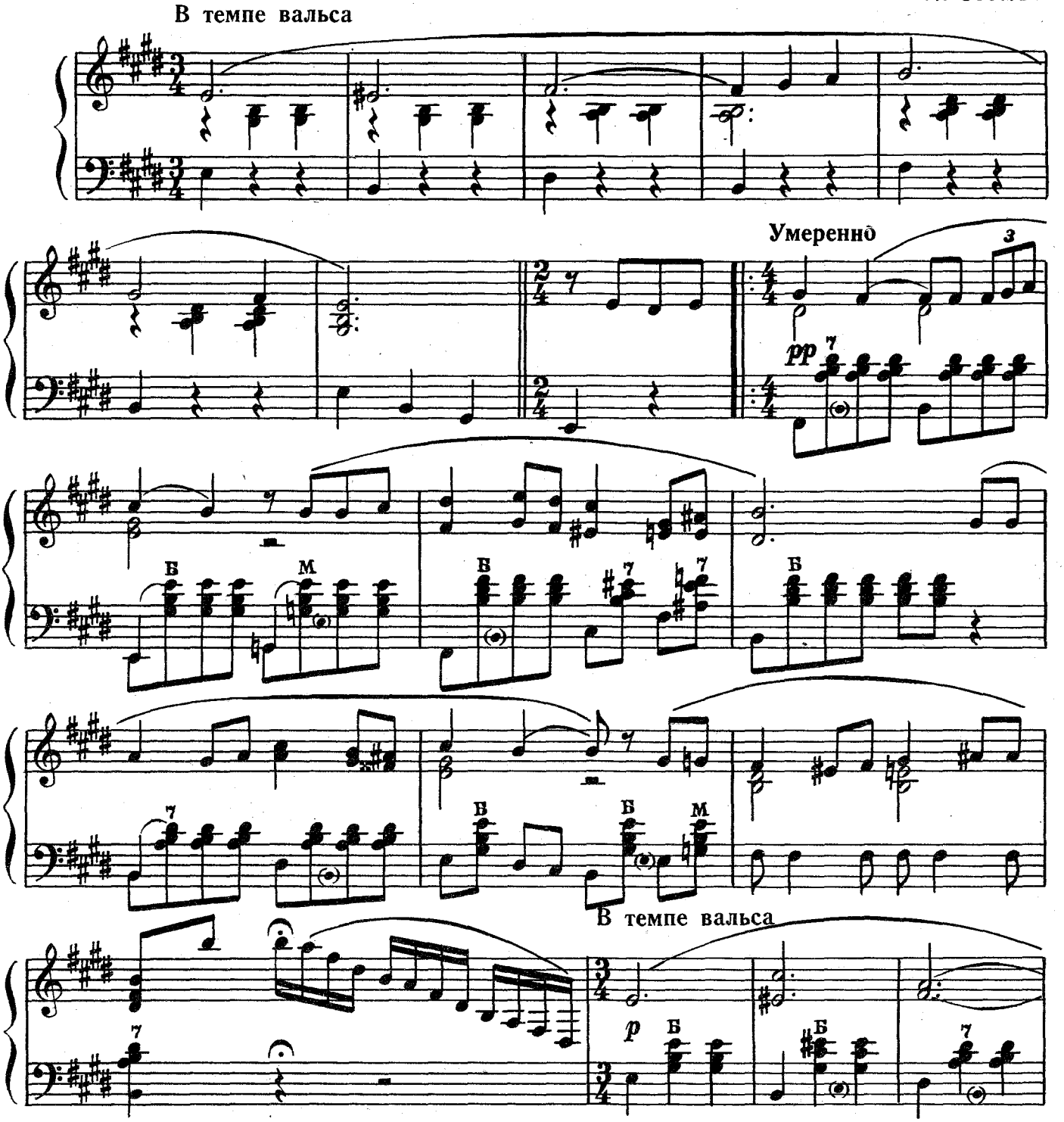

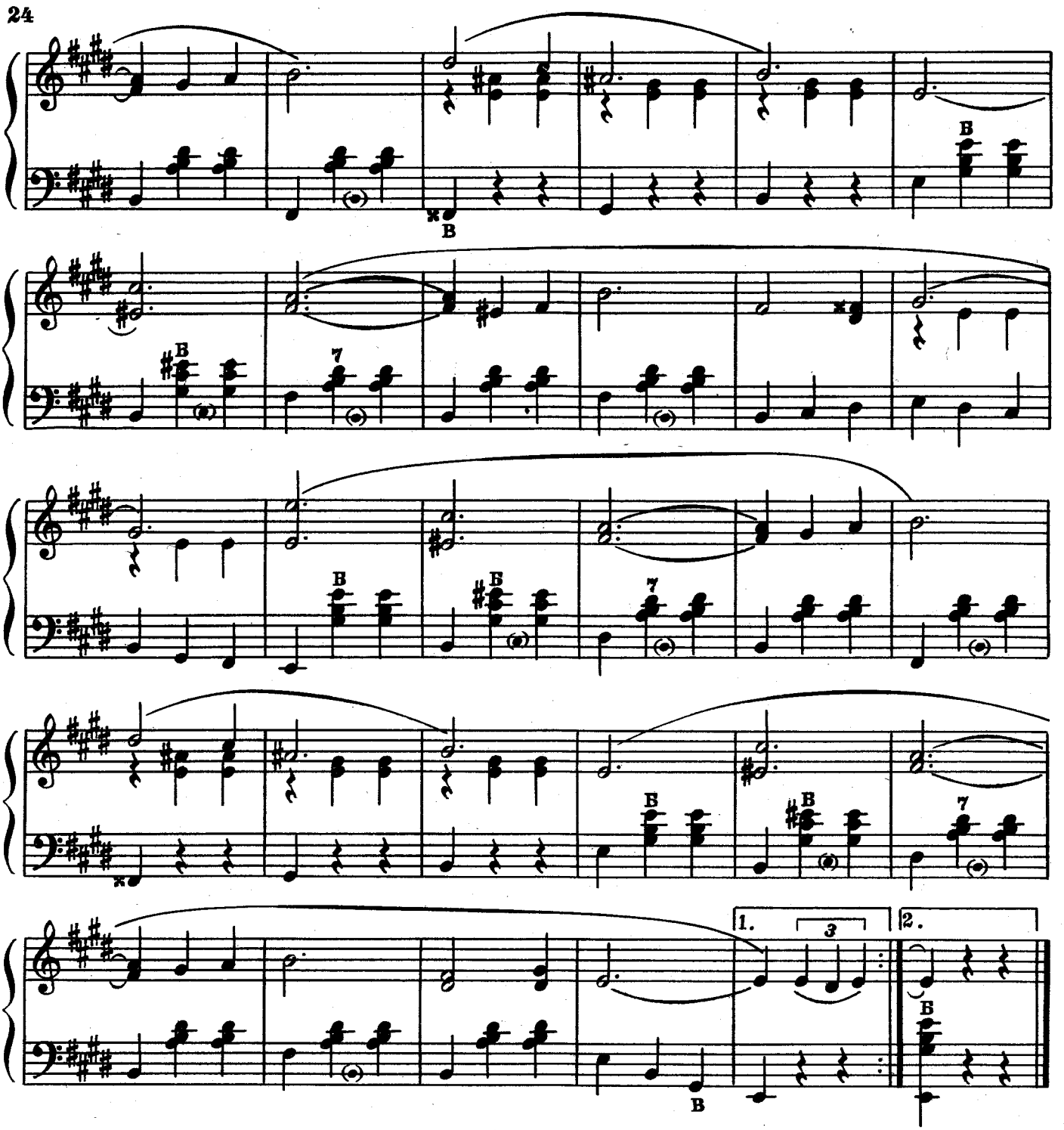

КАПРИЧЧИО

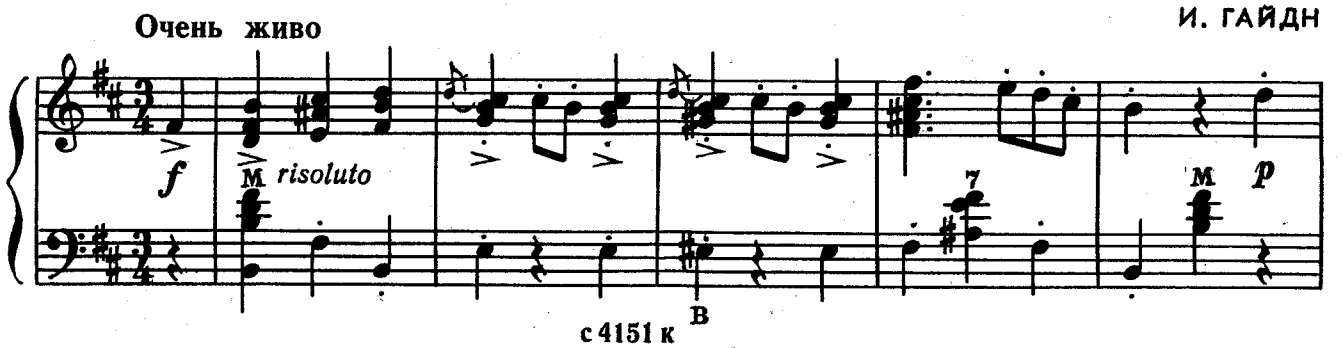

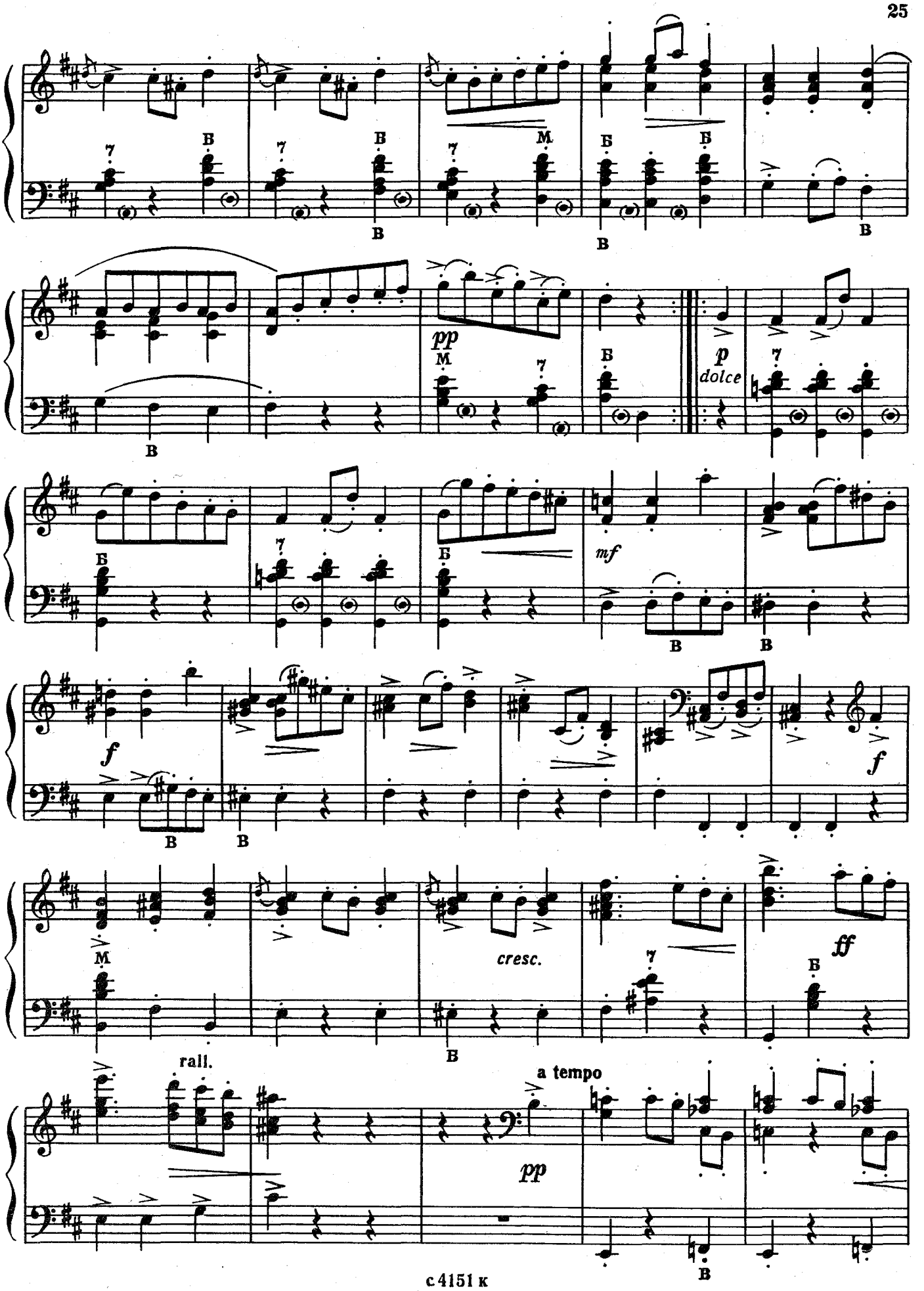
pp
dolce
mf
f
cresc.
ff
rall.
a tempo
pp

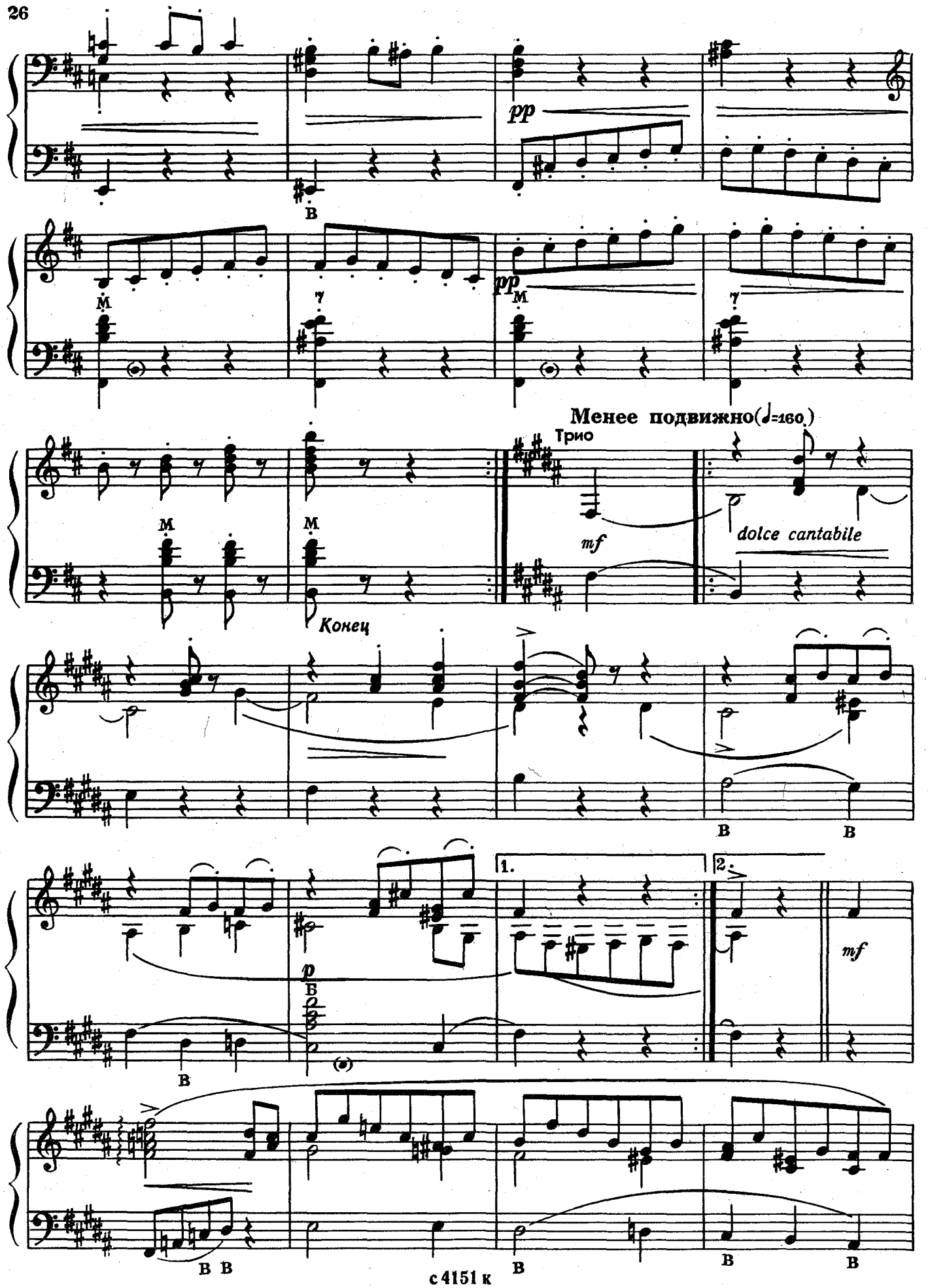
pp
В
М
7
pp
М
7
Менее подвижно(♩=160)
Трио
М
М
mf
dolce cantabile
Конец
В
В
1.
2.
mf
p
Б
В
В В
В
В
В

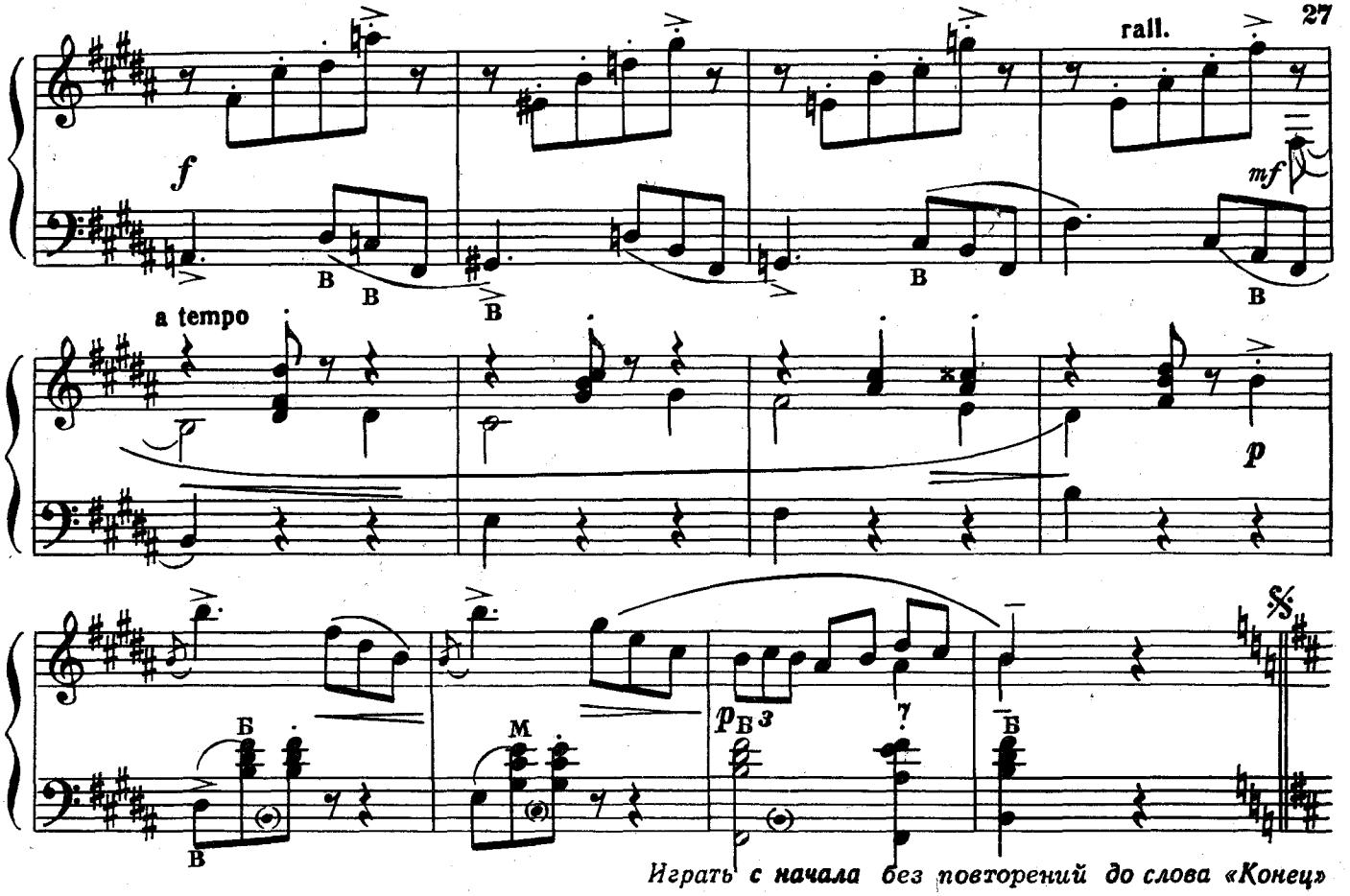

ПОЛОНЕЗ

М. ОГИНСКИЙ

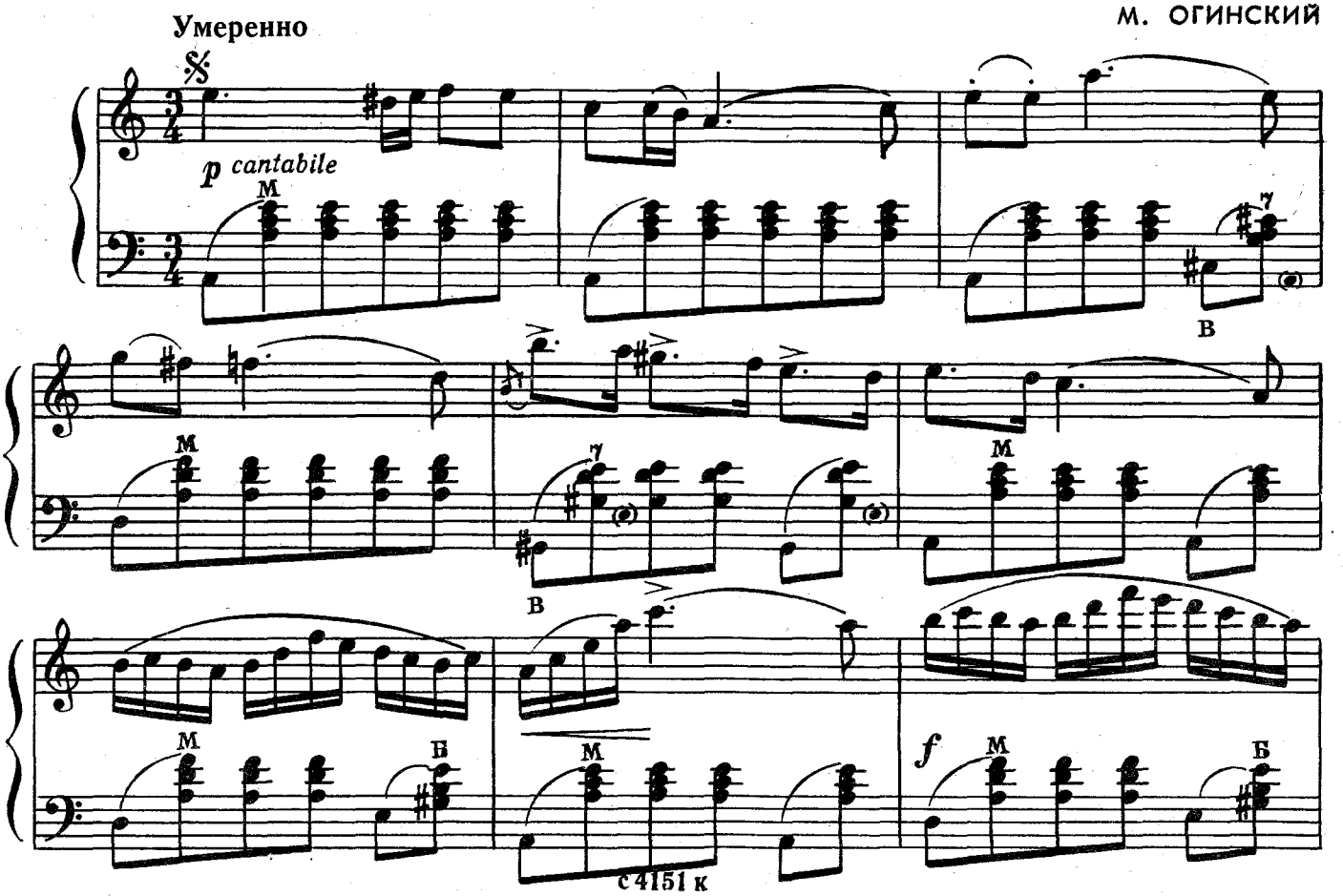

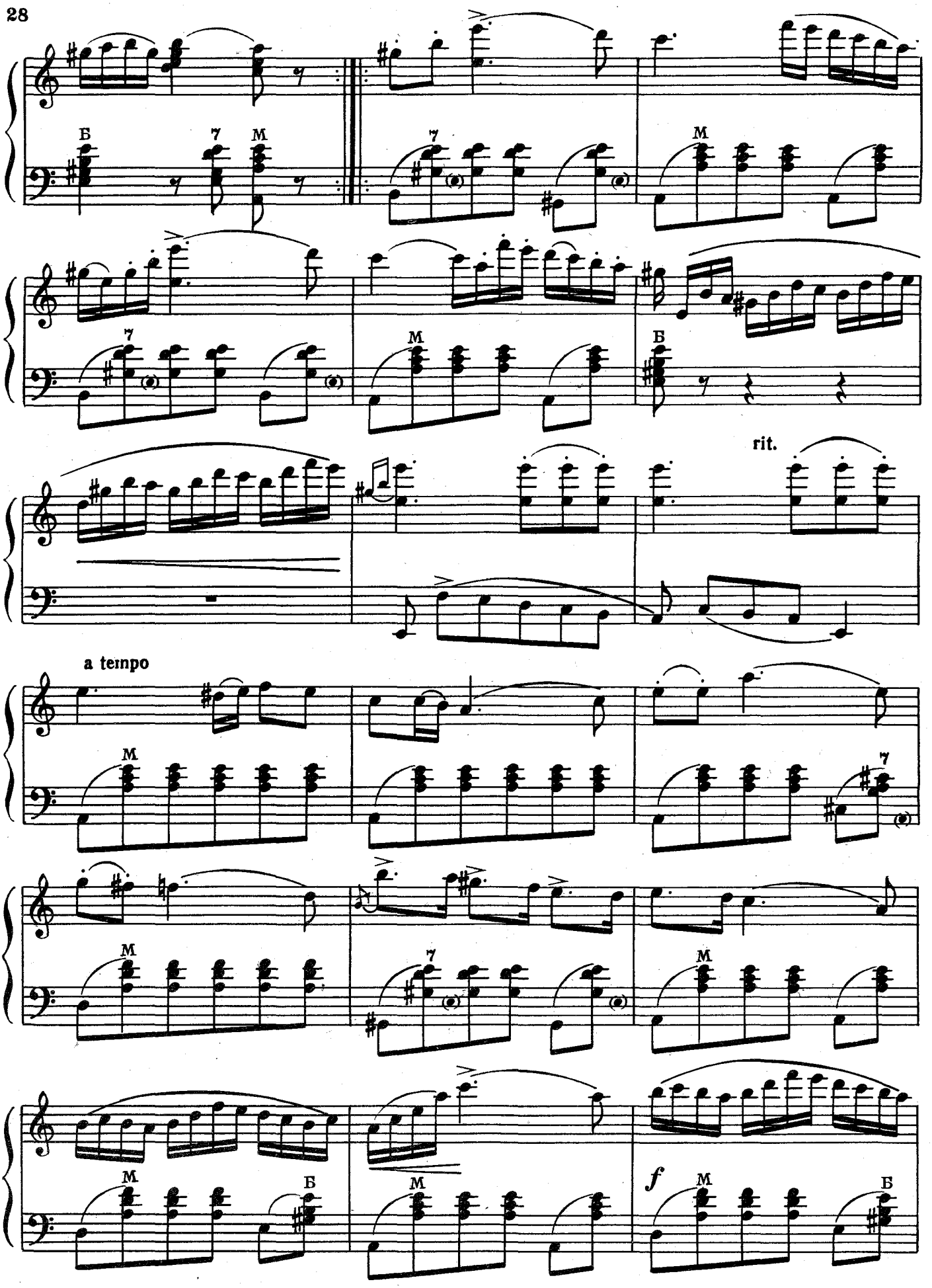
Б
7
М
rit.
a tempo
f

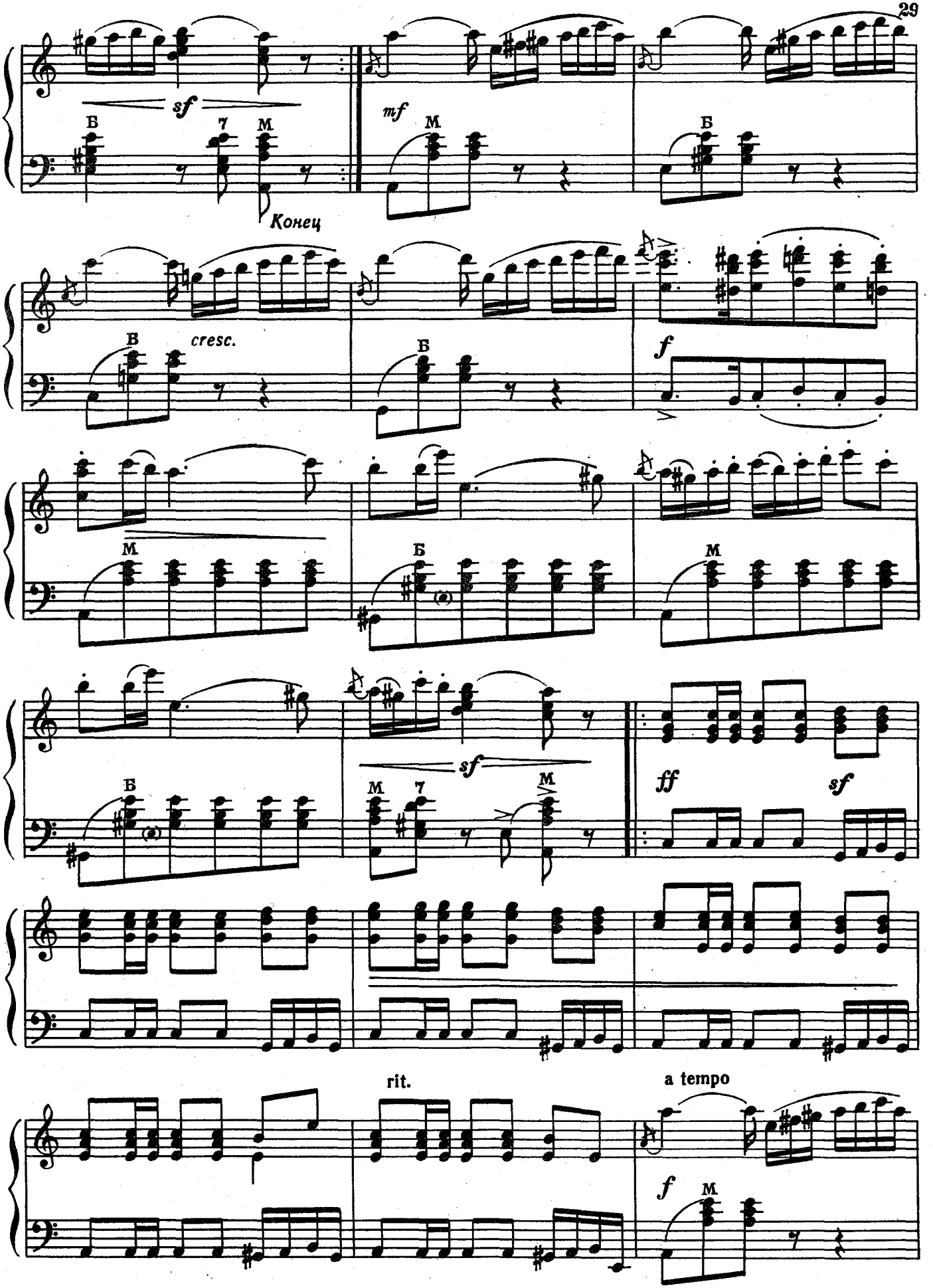
sf
Б
7
М
Конец
mf
М
Б
В
cresc.
Б
f
М
Б
М
sf
Б
М
7
М
ff
sf
rit.
a tempo
f
М

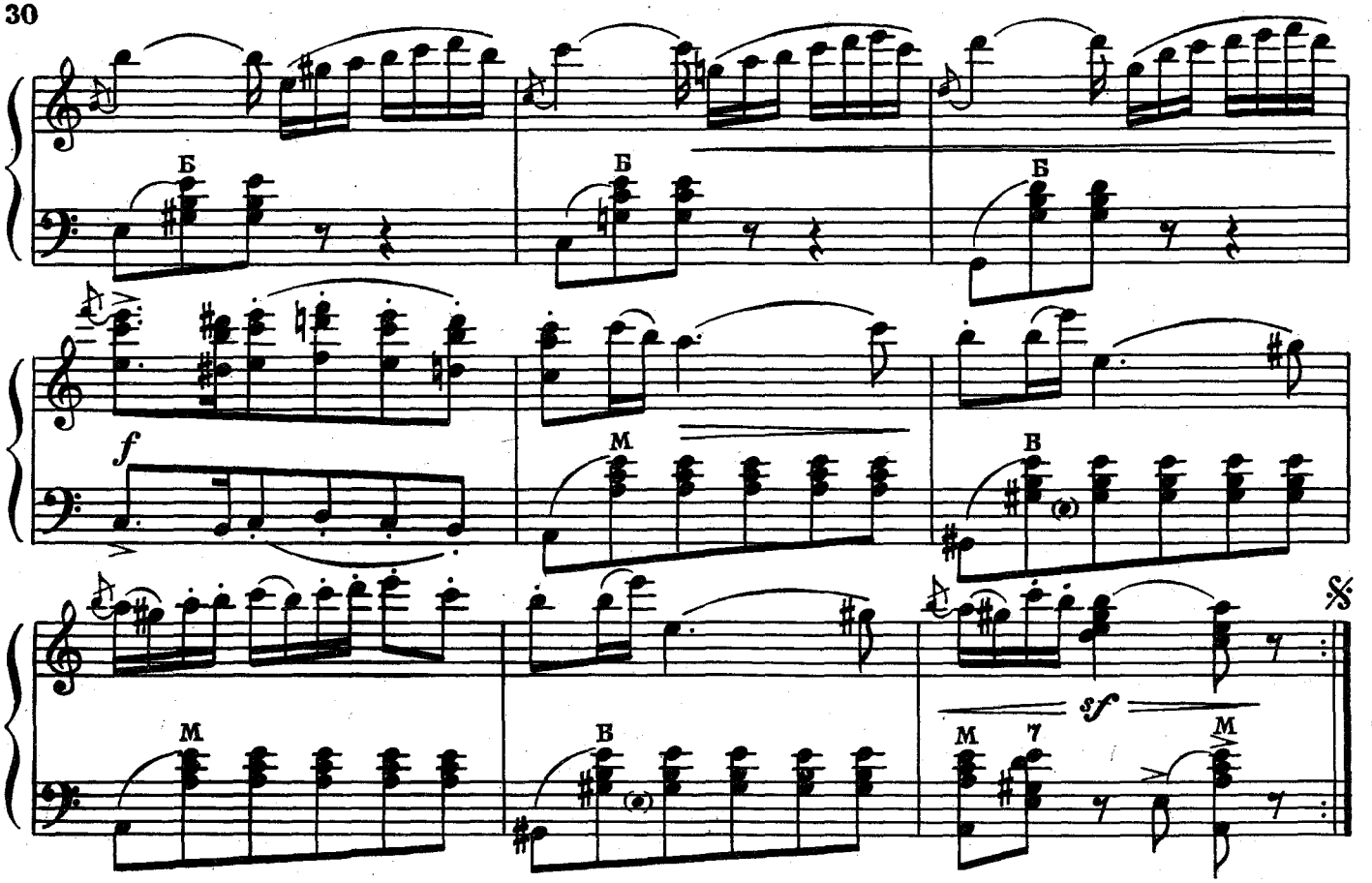

ВЕНГЕРСКИЙ ТАНЕЦ №5

И. БРАМС

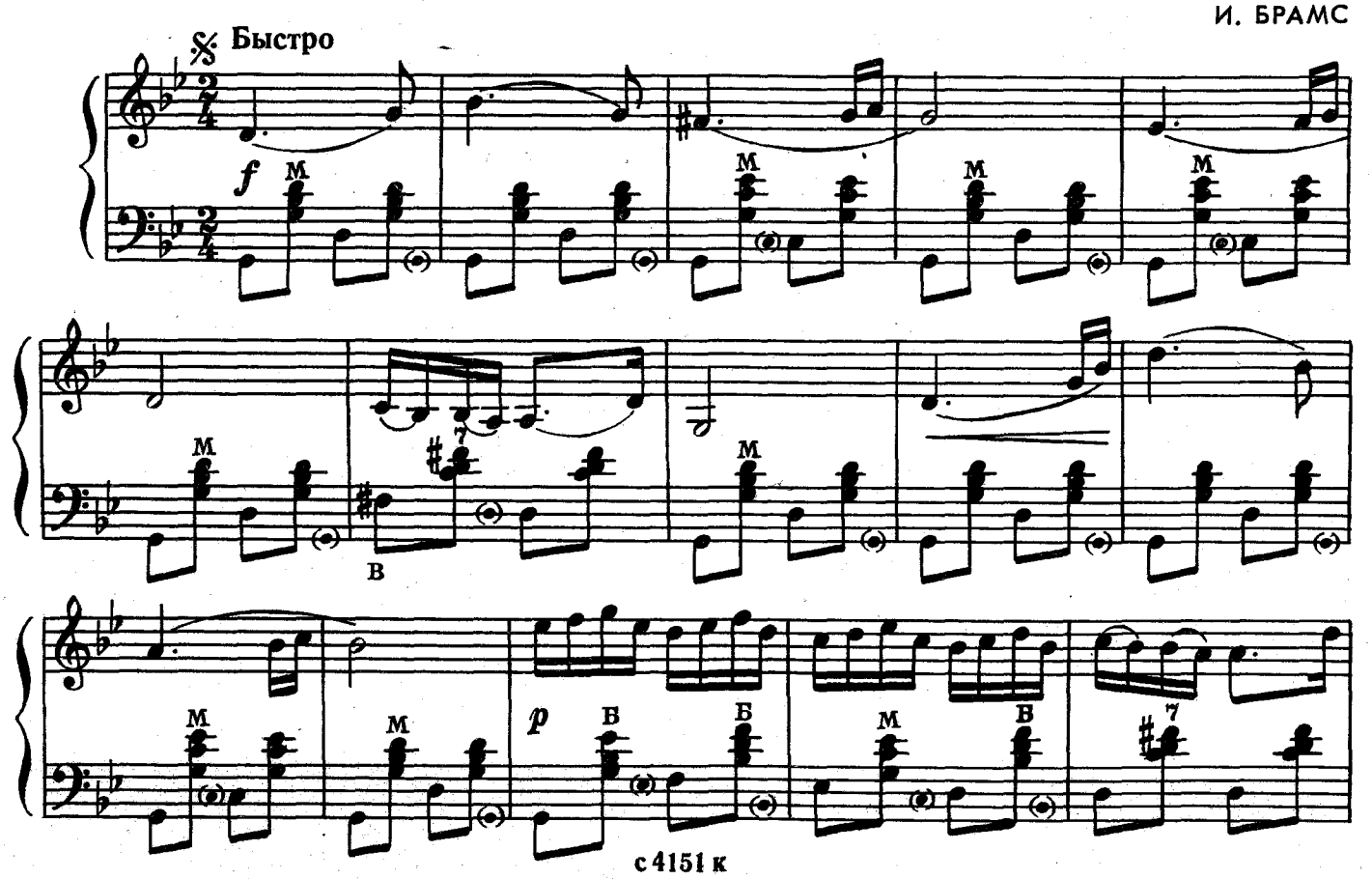

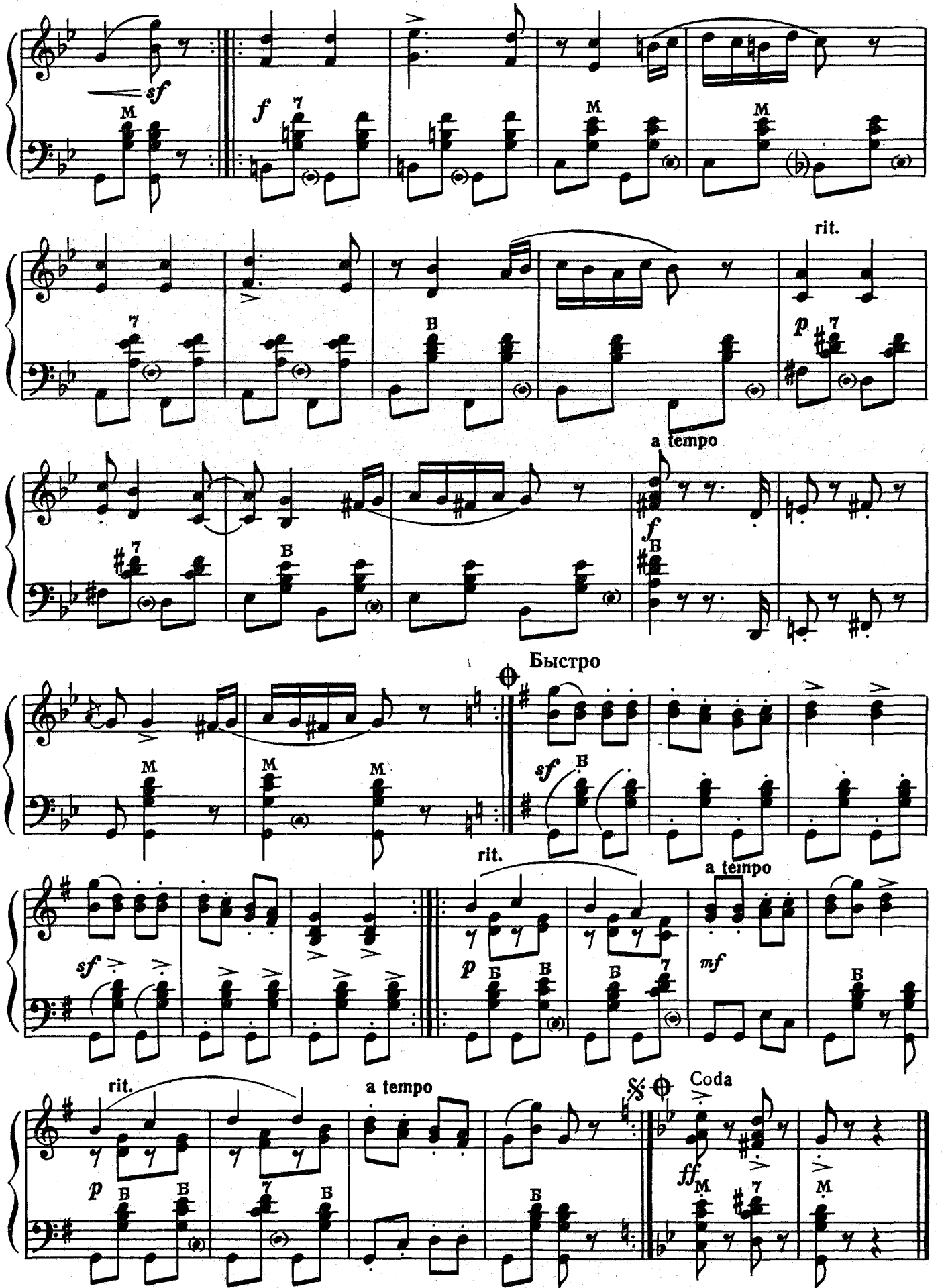
sf
f
rit.
p
a tempo
f
Быстро
sf
rit.
a tempo
sf
p
mf
rit.
a tempo
Coda
ff

СОДЕРЖАНИЕ

1. А. Хачатурян. *Танец с саблями* из балета «Гаянэ» 3
2. Л. Александров. *Вальс* 8
3. Э. Колмановский. *Товарищ гитара* 10
4. *Я калинушку ломала.* Русская народная песня. Обработка С. Туликова 12
5. *Блины.* Русская народная песня. Обработка А. Шустова 14
6. *По старой калужской дороге.* Русская народная песня. Обработка Ю. Соловьева 16
7. *Как у наших у ворот.* Русская народная песня. Обработка И. Савинцева 18
8. *Как на речке, на лужочке.* Русская народная песня. Обработка А. Черных 20
9. *Вот на пути село большое.* Русская народная песня. Обработка Н. Иванова 21
10. *В день нашей свадьбы.* Шведская народная песня. Обработка В. Алехина 22
11. А. Обухов. *Калитка* 23
12. И. Гайдн. *Каприччио* 24
13. М. Огинский. *Полонез* 27
14. И. Брамс. *Венгерский танец № 5* 30

№№ 1, 2—переложение А. Черных;

№№ 3, 4, 9, 11-14—переложение В. Алехина

41 к.

ИБ № 780

МОЙ ДРУГ БАЯН

Выпуск 1

Составитель Василий Васильевич Алёхин

Редактор А. Судариков. Лит. редактор А. Шмелёва
Художник Л. Эрман. Худож. редактор Е. Гордиенко
Техн. редактор Е. Блюменталь. Корректор Ю. Блинов

Подп. к печ. 10/XII-76 г. Форм. бум. 60×90¹/₈. Печ. л. 4,0. Уч.-изд. л. 4,0.
Тираж 24 000 экз. Изд. № 4151. Зак. 2638. Цена 41 к. Бумага № 2

Всесоюзное издательство «Советский композитор», 103006, Москва, К-6,
Садовая-Триумфальная ул., 14—12

Московская типография № 6 «Союзполиграфпрома» при Государственном Комитете
Совета Министров СССР по делам издательств, полиграфии и книжной торговли,
Москва 109088, Южнопортовая ул., 24